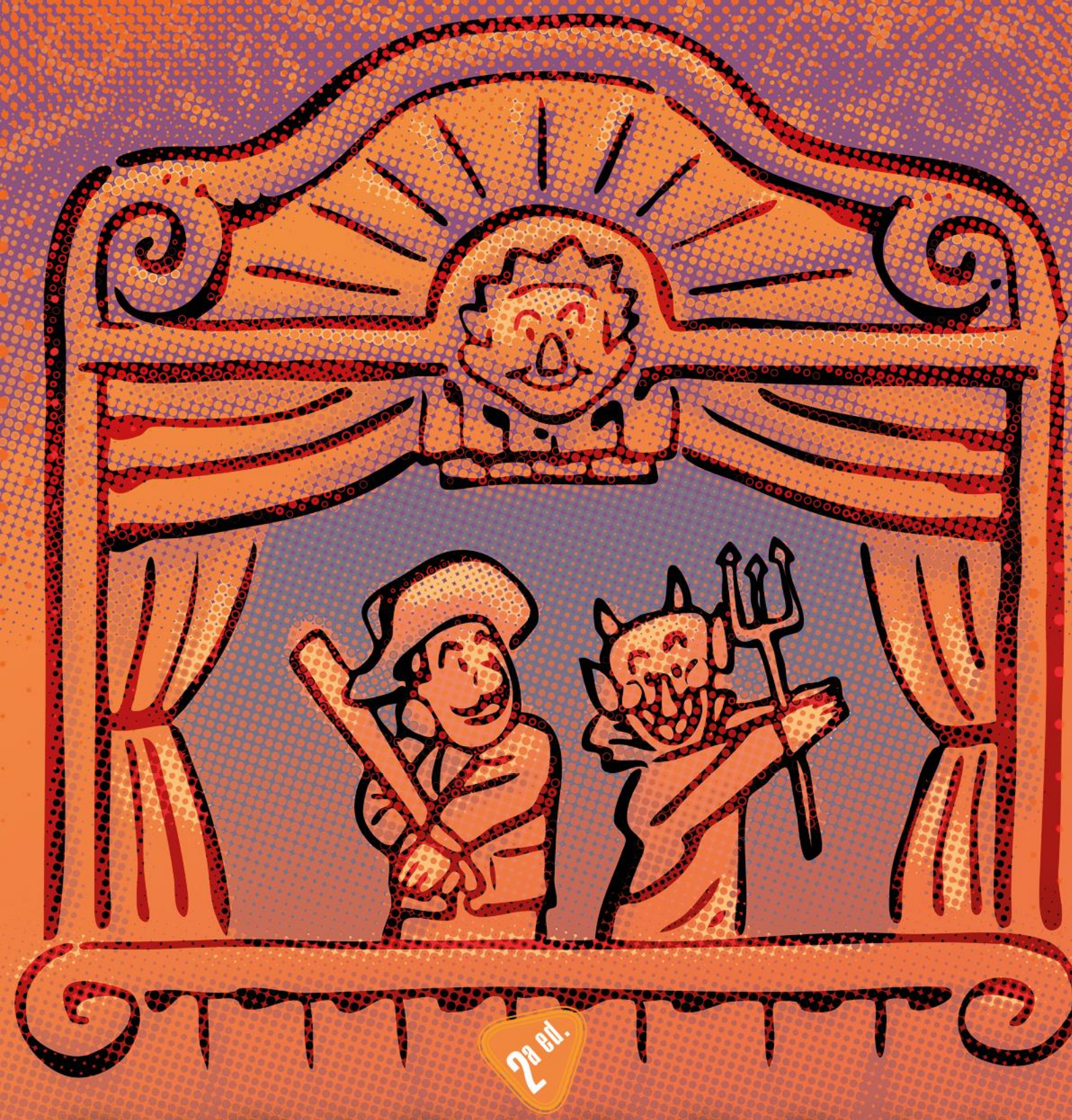

2ª ed.

TITIRIBERIA

OLLADAS SOBRE OS CRISTOVOS

TEO, DO **9** AO **12** DE **NOVEMBRO - 2017**

morreu demo

CONCELLO DE TEO

Deputación DA CORUÑA

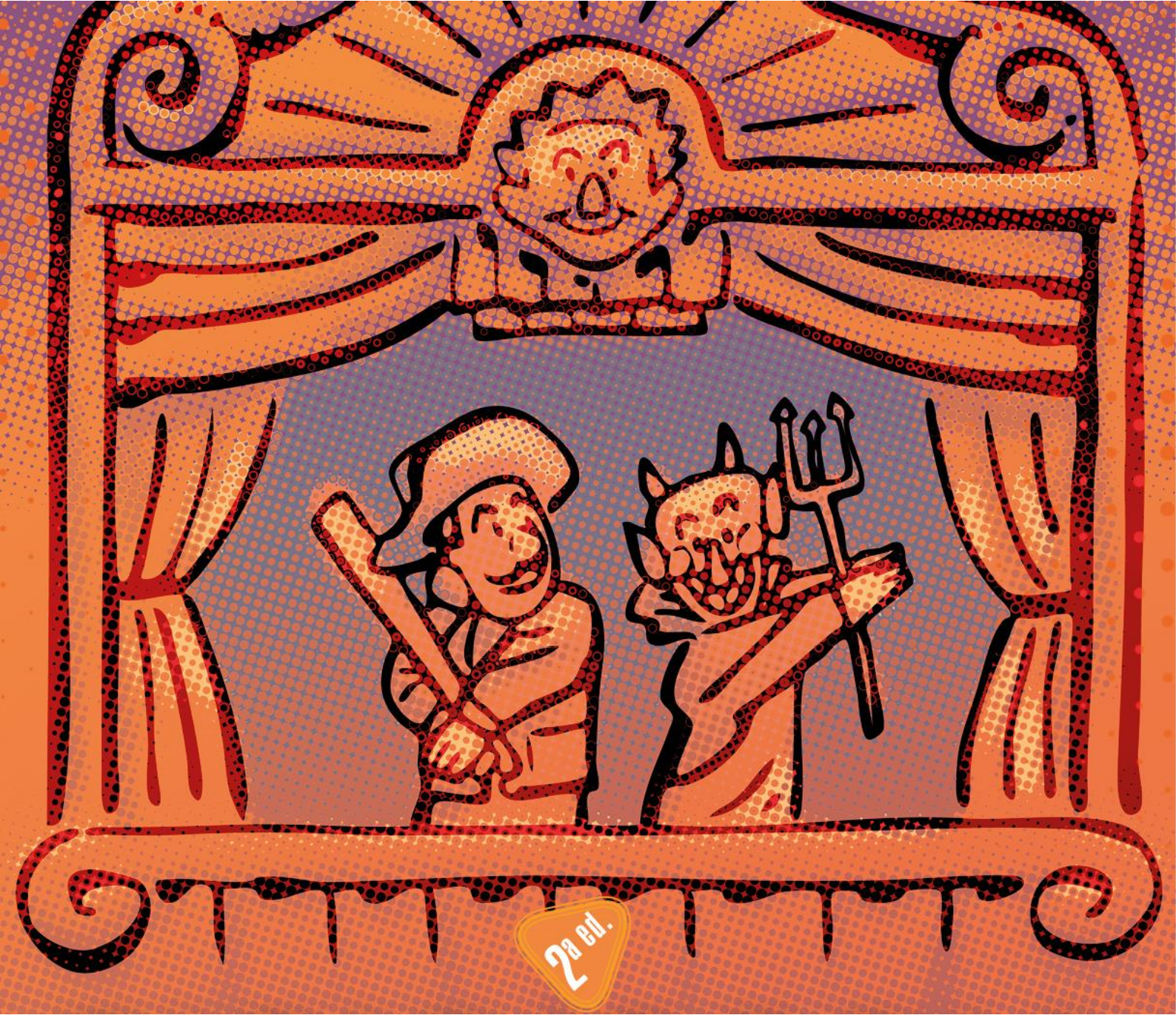

II FESTIVAL TITIRIBERIA

MEMORIA DE PRENSA

morreu demo

Asociación Cultural
para a recuperación do
Títere Tradicional Galego

info@barrigaverde.eu
@proxectobarrigaverde
www.barrigaverde.eu
Tel: 652807742

IMPACTOS EN PRENSA ESCRITA

MEDIO	DATA	PÁXINA	TITULAR
La Voz de Galicia	27/10/2017	L10 Santiago	*Teo Reunirá a siete compañías en Titiriberia*
	4/11/2017	L10 Santiago	*Senderismo, Títeres y gastronomía refuerzan la cita equina*
	7/11/2017	L10 Santiago	*Doce funciones a cargo de ocho compañías*
	10/11/2017	Fugas	*Axenda Semanal: Titiriberia*
El Correo Gallego	29/10/2017	PÁX. 31	*Titiriberia vai organizar catro xornadas de actuacións en Teo*
	10/11/2017	Especial 33	*O Festival Titiriberi recupera a Feira como espazo para os títeres tradicionais*

IMPACTOS EN PRENSA DIXITAL

MEDIO	DATA	TITULAR/LIGAZÓN
La Voz de Galicia	7/11/2017	Doce funciones a cargo de ocho compañías en el Festival Titiriberia
	10/11/2017	¿Qué hacemos este fin de semana?
	12/11/2017	Titiriberia cierra su segunda edición con un taller y la actuación de Maozorra
El Correo Gallego	29/10/2017	Titiriberia vai organizar catro xornadas de actuacións en Teo
	9/11/2017	Teo acoge el Festival Titiriberia
Europa Press	26/10/2017	El Festival Titiriberia, del 9 al 12 de noviembre en Teo (A Coruña)
	6/11/2017	El Festival Titiriberia se celebrará en Teo (A Coruña) entre este jueves y el domingo con ocho compañías
La Vanguardia	26/10/2017	El Festival Titiriberia recuperará la Feira Cabalar de Francos como espacio para títeres y para la animación tradicional
	6/11/2017	El Festival Titiriberia se celebrará en Teo (A Coruña) entre este jueves y elo domingo con ocho compañías

20 Minutos	26/10/2017	El Festival Titiriberia recuperará la Feira Cabalar de Francos como espacio para títeres y para la animación tradicional
	6/11/2017	El Festival Titiriberia se celebrará en Teo (A Coruña) entre este jueves y elo domingo con ocho compañías
Praza	29/10/2017	Morreu o demo! Titiriberia devolve os títeres á feira
Galicia Confidencial	6/11/2017	O Festival Titiriberia celebrarase en Teo (A Coruña) entre este xoves e o domingo con oito compañías
	9/11/2017	Teo, capital cabalar de Galicia en novembro
Nós TV	6/11/2017	Oito compañías de títeres actuarán na segunda edición do Festival Titiriberia de Teo
Erregueté	26/11/2017	Segunda edición de Titiriberia en Teo
Cultura Galega	6/11/2017	Titiriberia leva a Barriga Verde á feira de Francos
Xornal Galicia	10/11/2017	Titiriberia recuperará mañá sábado a Feira Cabalar de Francos como espazo para os títeres tradicionais
GrupoES	9/11/2017	A centenaria técnica de manipulación de títeres de luva napolitana centrará a segunda xornada do Titiriberia
Lindeiros	26/10/2017	Titiriberia recuperará a Feira Cabalar de Francos, en Teo, como espazo para títeres
	31/10/2017	Teo prepáraseo xa para o San Martiño

IMPACTOS MEDIOS AUDIOVISUAIS

DATA	MEDIO	PROGRAMA	CONTIDO / LIGAZÓN
6/11/2017	Radio Galega	Diario Cultural	Entrevista Anxo García
6/11/2017	NósTV	Informativos	Cobertura rolda
8/11/2017	Cadena Ser	Hoy x hoy	Entrevista Anxo García
9/11/2017	Radio Voz	Voces de Compostela	Entrevista Comba Campoy
10/11/2017	Radio Nacional	Informativos	Entrevista Comba Campoy

IMPACTOS EN PRENSA DIXITAL

C

La Voz de Galicia

TEO

Doce funciones a cargo de ocho compañías en el Festival Titiribeira

Se celebrará del 9 al 12 de noviembre en el marco de la Feira de San Martiño de Teo

SANTI M. AMIL

07/11/2017 23:53 H

La Asociación Cultural Morreu o Demo, con el apoyo de la Deputación da Coruña y el Concello de Teo, celebrarán del 9 al 12 de este mes la segunda edición del «Festival Titiribeira. Olladas sobre os cristivos», que contará con doce funciones a cargo de ocho compañías diferentes y que se desarrollará en el municipio teense en el marco de la Feira Cabalar de San Martiño de Calo, que se organiza cada año en la Carballeira de Francos.

El festival, único en España especializado en marionetas tradicionales, contaré este año con formaciones procedentes de toda la Península. Entre ellas, las gallegas Seisdedos Marionetas Tradicionais, Danthea Teatro, Viravolta Títeres y Títeres Alakrán, que compartirán cartel con el maestro catalán Eudald Ferré o la compañía portuguesa Mãozorra. Como gran novedad, este año el evento gana un cariz más internacional al invitar al maestro titiritero italiano Luca Ronga y a la compañía franco-hispana Pelele.

PUBLICIDAD

inRead invented by Teads

En la presentación del festival, el presidente de la Asociación

La Voz de Galicia

Roberto» o la mesa redonda titulada «O patrimonio esquecido». También habrá exposiciones y talleres, para redondear la programación. Además, adelantó que la entidad cultural tiene la intención de continuar con este evento el año que viene y ya ha comenzado a planear la que será la tercera edición del Festival Titiribeira.

La Voz de Galicia

SANTIAGO CIUDAD

COMPOSTELA MAIS ORDENANZA DE GARANTÍA BÁSICA CIDADÁ

Titiriberia cierra su segunda edición con un taller y la actuación de Maozorra

12/11/2017 04:55 H

A escena

Titiriberia

Teo •?El festival cierra su segunda edición con un taller de títeres para mayores de 5 años a partir de las 11 horas en el auditorio Constante Liste. Después, a las 12.30 horas, actuará la compañía lusa Maozorra.

VOTACIÓN: ★ ★ ★ ★ ★ 0 votos

TAGS:

La Voz de Galicia

ocio y cultura

¿Qué hacemos este fin de semana?

08/11/2017

Compártelo en Facebook Compártelo en Twitter

AGENDA

10, 11 y 12 de noviembre

Aquí está de nuevo la agenda de **#planesconniños** para disfrutar en familia de este fin de semana! Como siempre mucho teatro, música, cuentos, rutas, talleres...

A CORUÑA

A partir de 0 AÑOS

A CORUÑA_TEATRO. El fin de semana tenemos de nuevo teatro en la sala Teatro del Andamio en A Coruña. Podréis disfrutar del espectáculo *Aupapá* de Zig Zag Danza. Las funciones son el sábado a las 18h y el domingo a a las 12.30h y a las 18h. Las entradas cuestan 6€.

A partir de 3 AÑOS

SANTIAGO_TEATRO. El sábado a las 18h y el domingo a las 12.30h podréis disfrutar en la sede de la Fundación SGAE en Santiago del espectáculo *Os soños na gaiola* de Titeres Alakrán, una obra basada en el poeta Manuel María.

SANTIAGO_TALLER + CUENTOS. El viernes a las 17.30h en la Biblioteca Ánxel Casal de Santiago los niños y niñas de 4 a 6 años podrán participar en un taller infantil de astronomía impartido por el Observatorio Astronómico Ramón María Aller de la USC. El sábado a las 12h en estará Ramiro Neira con el cuentacuentos *Avó*. Una sesión de cuentos para niños y niñas de 3 a 12 años.

Para toda la familia

A CORUÑA_FERIA DE TECNOLOGÍA ABIERTA. El sábado durante todo el día en la DOMUS de A Coruña la asociación de makers Bricolabs organiza la *Feria OSHWDem de tecnología abierta*. Habrá exposiciones, competiciones y diferentes talleres... Podéis consultar más información aquí.

A CORUÑA_MAGIA + CIENCIA. El sábado a partir de las 12h en la Biblioteca Pública da Coruña Miguel González Garcés podréis disfrutar con David Méndez y su espectáculo *Magiciencia*. Un *show* pensado para todos los públicos donde el principal objetivo es sorprendernos con la ciencia de manera didáctica y divertida.

A CORUÑA_TALLERES. Un plan diferente y divertido para toda la familia es visitar algún museo. En el Muncyt de A Coruña la entrada es gratuita y además todos los fines de semana hay talleres y actividades para toda la familia. En este pdf podéis consultar la agenda para este mes de noviembre!

A CORUÑA_CUENTOS. El viernes a partir de las 18.30h en la librería Moito Conto de A Coruña podréis conocer el nuevo álbum ilustrado de Olalla González y Marc Taeger, publicado por Kalandraka. Una emocionante historia protagonizada por una familia que va a crecer con la llegada de un bebé.

SANTIAGO_TEATRO. El viernesse celebra el Día del Museo das Peregrinacións e de Santiago con una jornada de puertas abiertas, un taller de papiroflexia y una concierto! Podéis ver más información aquí!

SANTIAGO_TEATRO. Continúa en Compostela el ciclo 12 doces do outono con más espectáculos para toda la familia. El domingo a las 12.30h en LSC de Lavacolla estará Charo Pita con su espectáculo *O pucheiro da señora Emilia*; a las 18h en el LSC da Gracia estarán Pavís Pavós con su espectáculo *Había unha vez...*; y en el CSC de Castiñeiriño a las 18h estará Berrobambán con *Adeshoras*. Podéis seguir toda la información de este festival aquí!

AMES_MÚSICA. El domingo a las 18.30h en el Auditorio Municipal de Milladoiro en Ames podréis disfrutar en familia del concierto de presentación del nuevo libro-cd-dvd de Paco Nogueiras: *Radio BULEBULE*, publicado por Kalandraka, con ilustracións de David Pintor. En esta particulaar emisora no faltan sintonía de entrada, agenda cultural, magazine de variedades, tertulia, noticias, información deportiva y hasta previsión meteorológica. No os lo perdáis!

TEO_TEATRO. De jueves a domingo en Teo podréis disfrutar de una nueva edición del festival Titiriberia. Con espectáculos de titeres para toda la familia tanto el sábado como el domingo. Aquí podéis consultar todo el programa de un festival especializado en titeres tradicionales!

SANTIAGO_MÚSICA. El sábado a las 17h en el Auditorio Abanca de Santiago estará el show familiar de la compañía Jamming: *ChiquiJamming*.

Publicidad

No te pierdas nada

¿Qué hacemos este fin de semana?
08/11/2017

Planes para Samaín y Halloween
28/10/2017

Violeta quere ser vampiro. Un conto do Samaín
26/10/2017

Otoño en familia en Granxa de Barreiros
23/10/2017

Os Bosquinenos
20/10/2017

Nuestro Instagram

¿Quieres recibir las novedades en tu mail?

tu mail

tu nombre

Al clicar, acepto las condiciones de privacidad

¡ME APUNTO!

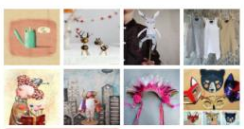
FOLLOW ME ON Pinterest
Followed by 229 people.

Titiriberia vai organizar catro xornadas de actuacións en Teo

Desenvolverase dende o 9 ao 12 de novembro, inclúen charlas e van recalar o 11 na feira cabalar de Francos

Comentar (0) Imprimir Enviar por correo

M. OUTEIRO | 29.10.2017

Teo. O festival Titiriberia. Olladas sobre os cristovos, organizado pola Asociación Cultural Morreu o Demo co apoio da Deputación da Coruña e o Concello de Teo, celebrará a súa segunda edición entre o xoves 9 e o domingo 12 de novembro. Deste xeito, o festival -que incrementa a súa duración ao longo de catro xornadas- coincidirá coa celebración da Feira Cabalar de San Martiño de Calo na Carballeira de Francos, recuperando así esta histórica feira como un espazo para os títeres tradicionais.

Con este obxectivo, Titiriberia ten previsto instalar unha barraca na Feira de Francos o sábado 11 de novembro na que actuarán compañías galegas como Títeres Alakrán ou Seisdedos Marionetas Tradicionais e formacións portugesas como Mãozorra. Así, Titiriberia conectará coa tradición dos titiriteiros europeos que durante séculos percorreron o continente de feira en feira para achegar diversión e espectáculo.

Estas actuacións enmárcanse na programación dun Titiriberia que neste ano contará coa participación de compañías galegas (Títeres Alakrán, Danthea, Viravolta Teatro, Seisdedos, Marionetas Tradicionais), portuguesas (Maozorra) ou mestres titiriteiros cataláns (Eudald Ferré) e vascos (Felipe Ganduño). Ademais, o programa desta segunda edición incluirá dende exposicións a mesas redondas, proxeccións e obradoiros, sen esquencer as funcións dirixidas cara ós escolares.

Más información en El Correo Gallego (edición papel) y en Orbyt

LO + VISTO

01 Como se chamaba a praza do Obradoiro a principios do século XX?

02 Sofocan un pequeño incendio en la caldera de un garaje en Santiago

03 Clausura del curso sobre Edición de Informativos

04 Fallece el conocido periodista Diego Martínez Purriños tras una larga enfermedad

05 El Obra arranca la semana desde la cuarta plaza y como rey de la defensa

06 Tras el 'Prestige' el Plan Galicia se cumplió a medias

07 El humor de Salas

08 Gran inicio del Fairway con apoyo institucional de más de 60 ciudades

09 Manel Sánchez, el brío del Breo

10 Mujer desesperada

+ noticias

Teo acoge el Festival Titiriberia

Hasta el próximo domingo podremos disfrutar de un total de 12 funciones de ocho compañías // Es el único festival en España especializado en títeres tradicionales

Comentar (0) Imprimir Enviar por correo

09.11.2017

El festival 'Titiriberia. Olladas sobre os cristovos' se celebra entre este jueves, 9 de noviembre, y el domingo en Teo (A Coruña) con un total de 12 funciones de ocho compañías.

Este festival está organizado por la Asociación Cultural Morreu o Demo, con el apoyo de la Diputación de A Coruña y el Ayuntamiento de Teo.

En rueda de prensa en Teo se ha dado a conocer la programación de esta cita con la participación de la concejala de Cultura, Pilar Faxil; la vicepresidenta de la Diputación de A Coruña, Goretti Sanmartín; y el presidente de la Asociación Cultural Morreu o Demo, Anxo García.

Titiriberia es el único festival en España especializado en títeres tradicionales y contará este año con compañías de diversas partes de la Península.

Las gallegas Seisdedos Marionetas Tradicionais, Danthea Teatro, Viravolta Títeres y Títeres Alakrán compartirán cartel con el maestro catalán Eudald Ferré y el grupo portugués Mãozorra. A ellos se une el maestro titiritero italiano Luca Ronga y la compañía franco hispana Pelele.

Este año se recupera la Feira Cabalar de Francos como lugar para actuaciones. Además, habrá actividades complementarias como la mesa redonda 'O Patrimonio esquecido' y la proyección de la película 'Dom Roberto'.

LO + VISTO

01 Como se chamaba a praza do Obradoiro a principios do século XX?

02 Sofocan un pequeño incendio en la caldera de un garaje en Santiago

03 Clausura del curso sobre Edición de Informativos

04 El Obra arranca la semana desde la cuarta plaza y como rey de la defensa

05 Fallece el conocido periodista Diego Martínez Purriños tras una larga enfermedad

06 El humor de Salas

07 Gran inicio del Fairway con apoyo institucional de más de 60 ciudades

08 Tras el 'Prestige' el Plan Galicia se cumplió a medias

09 Manel Sánchez, el brío del Breo

10 Mujer desesperada

+ noticias

El Festival Titiriberia, del 9 al 12 de noviembre en Teo (A Coruña)

Publicado 26/10/2017 17:58:59 CET

SANTIAGO DE COMPOSTELA, 26 Oct. (EUROPA PRESS) -

El festival Titiriberia, organizado por la Asociación Cultural Morreu o Demo con el apoyo de la Diputación de A Coruña y el Ayuntamiento de Teo, celebrará su segunda edición entre el jueves 9 y el domingo 12 de noviembre.

Este año incrementa su duración hasta las cuatro jornadas y coincidirá con la celebración de la Feira Cabalar de San Martiño de Calo en la Carballeira de Francos, "recuperando así esta histórica feria como un espacio para los títeres tradicionales", destacan los organizadores.

Con este objetivo, Titiriberia instalará una barraca en la Feira de Francos el sábado 11 de noviembre en la que actuarán compañías gallegas como Títeres Alakrán y Seisdedos Marionetas Tradicionais y formaciones portugesas como Mãozorra.

Así, el festival pretende conectar con la tradición de los titiriteros europeos que durante siglos recorrieron el continente de feria en feria para acercar diversión y espectáculo.

Además de las compañías gallegas (Títeres Alakrán, Danthea, Viravolta Teatro, Seisdedos Marionetas Tradicionais) y portuguesas (Mãozorra), participarán también maestros titiriteros catalanes (Eudald Ferré) y vascos (Felipe Ganduño).

Asimismo, el programa de esta segunda edición incluye exposiciones, mesas redondas, proyecciones, talleres y funciones escolares. Las actividades se extenderán así por diferentes espacios del ayuntamiento y están dirigidas tanto al público familiar como al general.

Titiriberia se reivindica como el único festival estatal especializado en exclusiva en recuperar y difundir la larga tradición de los títeres tradicionales.

La Asociación Cultural Morreu o Demo se constituyó a finales de 2012 con el propósito de recuperar y dar a conocer el patrimonio del títere tradicional gallego que, al igual que otras expresiones de la cultura popular, quedaba en el olvido.

Últimas noticias / Galicia »

- El grupo ecologista Adenco denuncia un "importante vertido" al río Tea desde la depuradora de Ponteareas
- CC.OO. prevé que la incidencia de despidos de Gamesa en Galicia sea "muy poca"
- Un juzgado abre diligencias por revocar el INSS la incapacidad a un trabajador "intoxicado por mercurio"

Lo más leído

Galicia | europa press

1 Condenado a 47 años de prisión el culpable del doble crimen de Arbo

2 El presidente de los comuneros de Chandebrito culpa a los policías de la muerte de dos vecinas en los incendios

3 El presidente de los comuneros de Chandebrito culpa a los policías de la muerte de dos vecinas en los incendios

4 Regresan a sus hogares 120 policías gallegos destinados a Cataluña desde el 21 de septiembre

5 Atropellan a un operario en una zona de obras de la AP-9 en Santiago

Hoy | Una semana | Un mes

El Festival Titiriberia se celebrará en Teo (A Coruña) entre este jueves y el domingo con ocho compañías

FESTIVAL TITIRIBERIA

Últimas noticias / Galicia »

- El grupo ecologista Adenco denuncia un "importante vertido" al río Tea desde la depuradora de Ponteareas
- CC.OO. prevé que la incidencia de despidos de Gamesa en Galicia sea "muy poca"
- Un juzgado abre diligencias por revocar el INSS la incapacidad a un trabajador "intoxicado por mercurio"

Publicado 06/11/2017 19:22:50 CET

SANTIAGO DE COMPOSTELA, 6 Nov. (EUROPA PRESS) -

El festival 'Titiriberia. Olladas sobre os cristovos' se celebra entre este jueves, 9 de noviembre, y el domingo en Teo (A Coruña) con un total de 12 funciones de ocho compañías.

Este festival está organizado por la Asociación Cultural Morreu o Demo, con el apoyo de la Diputación de A Coruña y el Ayuntamiento de Teo.

En rueda de prensa en Teo se ha dado a conocer la programación de esta cita con la participación de la concejala de Cultura, Pilar Faxil; la vicepresidenta de la Diputación de A Coruña, Goretti Sanmartín; y el presidente de la Asociación Cultural Morreu o Demo, Anxo García.

Titiriberia es el único festival en España especializado en títeres tradicionales y contará este año con compañías de diversas partes de la Península.

Las gallegas Seisdedos Marionetas Tradicionais, Danthea Teatro, Viravolta Títeres y Títeres Alakrán compartirán cartel con el maestro catalán Eudald Ferré y el grupo portugués Mãozorra. A ellos se une el maestro titiritero italiano Luca Ronga y la compañía franco hispana Pelele.

Este año se recupera la Feira Cabalar de Francos como lugar para actuaciones. Además, habrá actividades complementarias como la mesa redonda 'O Patrimonio esquecido' y la proyección de la película 'Dom Roberto'.

CORUÑA

Lo más leído

Galicia | europa press

1 Condenado a 47 años de prisión el culpable del doble crimen de Arbo

2 El presidente de los comuneros de Chandebrito culpa a los policías de la muerte de dos vecinas en los incendios

3 El presidente de los comuneros de Chandebrito culpa a los policías de la muerte de dos vecinas en los incendios

4 Regresan a sus hogares 120 policías gallegos destinados a Cataluña desde el 21 de septiembre

5 Atropellan a un operario en una zona de obras de la AP-9 en Santiago

Hoy | Una semana | Un mes

El Festival Titiriberia recuperará la Feira Cabalar de Francos como espacio para títeres y para la animación tradicional

El festival Titiriberia, organizado por la Asociación Cultural Morreu o Demo con el apoyo de la Diputación de A Coruña y el Ayuntamiento de Teo, celebrará su segunda edición entre el jueves 9 y el domingo 12 de noviembre.

Comparte en Facebook Comparte en Twitter 0

26/10/2017 18:02

SANTIAGO DE COMPOSTELA, 26 (EUROPA PRESS)

El festival Titiriberia, organizado por la Asociación Cultural Morreu o Demo con el apoyo de la Diputación de A Coruña y el Ayuntamiento de Teo, celebrará su segunda edición entre el jueves 9 y el domingo 12 de noviembre.

Este año incrementa su duración hasta las cuatro jornadas y coincidirá con la celebración de la Feira Cabalar de San Martiño de Calo en la Carballeira de Francos, "recuperando así esta histórica feria como un espacio para los títeres tradicionales", destacan los organizadores.

Con este objetivo, Titiriberia instalará una barraca en la Feira de Francos el sábado 11 de noviembre en la que actuarán compañías gallegas como Títeres Alakrán y Seisdedos Marionetas Tradicionais y formaciones portugesas como Mãozorra.

Así, el festival pretende conectar con la tradición de los titiriteros europeos

Además de las compañías gallegas (Títeres Alakrán, Danthea, Viravolta Teatro, Seisdedos Marionetas Tradicionais) y portuguesas (Mãozorra), participarán también maestros titiriteros catalanes (Eudald Ferré) y vascos (Felipe Ganduño).

Asimismo, el programa de esta segunda edición incluye exposiciones, mesas redondas, proyecciones, talleres y funciones escolares. Las actividades se extenderán así por diferentes espacios del ayuntamiento y están dirigidas tanto al público familiar como al general.

Titiriberia se reivindica como el único festival estatal especializado en exclusiva en recuperar y difundir la larga tradición de los títeres tradicionales.

La Asociación Cultural Morreu o Demo se constituyó a finales de 2012 con el propósito de recuperar y dar a conocer el patrimonio del títere tradicional gallego que, al igual que otras expresiones de la cultura popular, quedaba en el olvido.

Más noticias

Al menos 330 muertos por el terremoto en la frontera de Irán e Irak

La salvada milagrosa de Marc Márquez que vale un Mundial

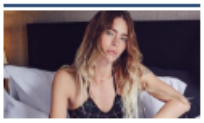

Minerva Portillo, la víctima española de Terry Richardson

Kourtney Kardashian cambia de look y se apunta al corte de pelo del otoño

El Festival Titiriberia se celebrará en Teo (A Coruña) entre este jueves y el domingo con ocho compañías

El festival 'Titiriberia. Olladas sobre os cristovos' se celebra entre este jueves, 9 de noviembre, y el domingo en Teo (A Coruña) con un total de 12 funciones de ocho compañías.

Comparte en Facebook Comparte en Twitter 0

06/11/2017 19:27

SANTIAGO DE COMPOSTELA, 6 (EUROPA PRESS)

El festival 'Titiriberia. Olladas sobre os cristovos' se celebra entre este jueves, 9 de noviembre, y el domingo en Teo (A Coruña) con un total de 12 funciones de ocho compañías.

Este festival está organizado por la Asociación Cultural Morreu o Demo, con el apoyo de la Diputación de A Coruña y el Ayuntamiento de Teo.

En rueda de prensa en Teo se ha dado a conocer la programación de esta cita con la participación de la concejala de Cultura, Pilar Faxil; la vicepresidenta de la Diputación de A Coruña, Goretti Sanmartín; y el presidente de la Asociación Cultural Morreu o Demo, Anxo García.

Titiriberia es el único festival en España especializado en títeres tradicionales y contará este año con compañías de diversas partes de la Península.

Las gallegas Seisdedos Marionetas Tradicionais, Danthea Teatro, Viravolta

LA VANGUARDIA

italiano Luca Ronga y la compañía franco hispana Pelele.

Este año se recupera la Feira Cabalar de Francos como lugar para actuaciones. Además, habrá actividades complementarias como la mesa redonda 'O Patrimonio esquecido' y la proyección de la película 'Dom Roberto'.

Comparte en Facebook Comparte en Twitter 0

Más noticias

Al menos 330 muertos por el terremoto en la frontera de Irán e Irak

La salvada milagrosa de Marc Márquez que vale un Mundial

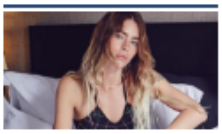

Minerva Portillo, la víctima española de Terry Richardson

Kourtney Kardashian cambia de look y se apunta al corte de pelo del otoño

El Festival Titiriberia recuperará la Feira Cabalar de Francos como espacio para títeres y para la animación tradicional

El Festival Titiriberia, del 9 al 12 de noviembre (REMITIDA)

- El festival Titiriberia, organizado por la Asociación Cultural Morreu o Demo con el apoyo de la Diputación de A Coruña y el Ayuntamiento de Teo, celebrará su segunda edición entre el jueves 9 y el domingo 12 de noviembre.

ECO
Poca actividad social
¿QUÉ ES ESTO?
0
0

EUROPA PRESS. 26.10.2017

Este año incrementa su duración hasta las cuatro jornadas y coincidirá con la celebración de la Feira Cabalar de San Martiño de Calo en la Carballeira de Francos, "recuperando así esta histórica feria como un espacio para los títeres tradicionales", destacan los organizadores.

Con este objetivo, Titiriberia instalará una barraca en la Feira de Francos el sábado 11 de noviembre en la que actuarán compañías gallegas como Títeres Alakrán y Seisdedos Marionetas Tradicionais y formaciones portugesas como Mãozorra.

Así, el festival pretende conectar con la tradición de los titiriteros europeos que durante siglos recorrieron el continente de feria en feria para acercar diversión y espectáculo.

Además de las compañías gallegas (Títeres Alakrán, Danthea, Viravolta Teatro, Seisdedos Marionetas Tradicionais) y portuguesas (Mãozorra), participarán también maestros titiriteros catalanes (Eudald Ferré) y vascos (Felipe Ganduño).

Asimismo, el programa de esta segunda edición incluye exposiciones, mesas redondas, proyecciones, talleres y funciones escolares. Las actividades se extenderán así por diferentes espacios del ayuntamiento y están dirigidas tanto al público familiar como al general.

Titiriberia se reivindica como el único festival estatal especializado en exclusiva en recuperar y difundir la larga tradición de los títeres tradicionales.

La Asociación Cultural Morreu o Demo se constituyó a finales de 2012 con el propósito de recuperar y dar a conocer el patrimonio del títere tradicional gallego que, al igual que otras expresiones de la cultura popular, quedaba en el olvido.

Consulta aquí más noticias de A Coruña.

Vino blanco sin crianza, Ribeiro. Graduación: 12,5%. Criado durante 6 meses en depósitos de inox.

9,95 €
Go !

Follador Prosecco Trevi...

Vino espumoso, Veneto. Graduación: 11,5%. NOTA: Vino acogido en la denominazione di origine controllata Prosecco di Treviso.

12,25 €
Go !

NOTICIAS DE TU CIUDAD

A Coruña | Galicia

- OO. prevé que la incidencia de despidos de Gamesa en Galicia sea "muy poca" y no afecte a las dos plantas 0
- Un juzgado abre diligencias por revocar el INSS la incapacidad a un trabajador "intoxicado por mercurio" 0
- Regresan a sus hogares 120 policías gallegos destinados a Cataluña desde el 21 de septiembre 0
- Herido un operario al ser atropellado en una zona de obras de la AP-9 en Santiago 0

Pisos | Viajes

Obra nueva
fotocasa

Venta | Alquiler | Compartir

Municipio, barrio, código postal...

Buscar

ANUNCIO DE LA LOTERÍA Este es el anuncio dirigido por Amenábar | ¿Te gusta? Vota en nuestra encuesta

A CORUÑA

El Festival Titiriberia se celebrará en Teo (A Coruña) entre este jueves y el domingo con ocho compañías

Festival Titiriberia (FESTIVAL TITIRIBERIA)

- El festival 'Titiriberia. Olladas sobre os cristovos' se celebra entre este jueves, 9 de noviembre, y el domingo en Teo (A Coruña) con un total de 12 funciones de ocho compañías.

ECO Poca actividad social ¿QUÉ ES ESTO? 0 0

EUROPA PRESS. 06.11.2017

Este festival está organizado por la Asociación Cultural Morreu o Demo, con el apoyo de la Diputación de A Coruña y el Ayuntamiento de Teo.

En rueda de prensa en Teo se ha dado a conocer la programación de esta cita con la participación de la concejala de Cultura, Pilar Faxil; la vicepresidenta de la Diputación de A Coruña, Goretti Sanmartín; y el presidente de la Asociación Cultural Morreu o Demo, Anxo García.

Titiriberia es el único festival en España especializado en títeres tradicionales y contará este año con compañías de diversas partes de la Península.

Las gallegas Seisdedos Marionetas Tradicionais, Danthea Teatro, Viravolta Títeres y Títeres Alakrán compartirán cartel con el maestro catalán Eudald Ferré y el grupo portugués Mãozorra. A ellos se une el maestro titiritero italiano Luca Ronga y la compañía franco hispana Pelele.

Este año se recupera la Feira Cabalar de Francos como lugar para actuaciones. Además, habrá actividades complementarias como la mesa redonda 'O Patrimonio esquecido' y la proyección de la película 'Dom Roberto'.

Ads by vinissimus.com

Eduardo Bravo 2016

Vino blanco sin crianza, Ribeiro. Graduación: 12,5%. Criado durante 6 meses en depósitos de inox.

9,95 €
Go !

Follador Prosecco Trevi...

Vino espumoso, Veneto. Graduación: 11,5%. NOTA: Vino acogido en la denominazione di origine controllata Prosecco di Treviso.

12,25 €
Go !

NOTICIAS DE TU CIUDAD

A Coruña | Galicia

- Detenido en A Coruña por no respetar una orden de alejamiento de su expareja 0
- El PSdeG de Gonzalo Caballero formaliza sus dos primeras gestoras, en las provincias de Ourense y A Coruña 0
- OO. prevé que la incidencia de despidos de Gamesa en Galicia sea "muy poca" y no afecte a las dos plantas 0
- Un juzgado abre diligencias por revocar el INSS la incapacidad a un trabajador "intoxicado por mercurio" 0

Pisos Viajes

Unha das funcións da primeira edición de Titiriberia

© Morreu o demo

14 Comparte isto

MÁIS SOBRE CULTURA

hai un día | Cultura

Poesía e música na homenaxe a Paco Souto, "a personificación do verbo dar"

hai 2 días | Cultura

Anxos Fazáns: "A desesperanza está moi presente, é difícil crer nun futuro con tan poucas oportunidades"

Domingo 29, Outubro 2017 | Cultura

Morreu o demo! Titiriberia devolve os títeres á feira

Redacción | @prazapublica

Dende 2012 a asociación Morreu o demo traballa para recuperar e reivindicar o teatro de monicreques a través da figura da mítica personaxe do Barriga Verde. En 2016 unha das vertentes do seu traballo concretouse na organización do festival Titiriberia, un encontro ibérico de títeres no municipio de Teo onde as representacións se alternan coa reflexión e o estudo sobre esta tarte. Titiriberia ten xa todo preparado para a súa segunda edición, do 9 ao 12 de novembro, **e desta volta darán un paso máis na recuperación dos títeres devolvéndoos ao que foi un dos seus espazos naturais, a feira**.

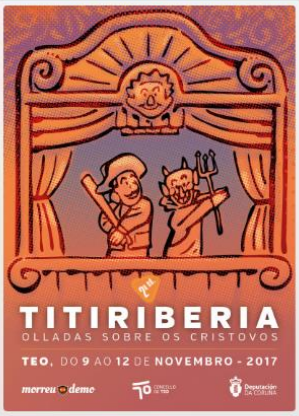

Cartaz de Titiriberia

© Morreu o demo

A tradicional Feira Cabalar de San Martiño de Calo, na carballeira teense de Francos, será o escenario da "recuperación desta histórica feira como un espazo para os títeres tradicionais", avanzan dende Morreu o demo, que conta coa colaboración do Concello e da Deputación da Coruña. **Será, concretamente, o sábado día 11 cando Titiriberia instale unha barraca na feira** pola que pasarán compañías galegas como Títeres Alakrán ou Seisdedos Marionetas Tradicionais e, con elas, outra procedentes de Portugal, Mãozorra.

A aposta por **"conectar" esta feira "coa tradición dos titiriteiros europeos, que durante séculos percorreron o continente de feira en feira para achegar diversión e espectáculo",** resalta a asociación, encádrase nun programa que desta volta se estende catro días por diferentes espazos do concello de Teo. Da banda galega tamén achegarán o seu traballo cos títeres Viravolta Teatro ou Danthea, dende Catalunya chegará o mestre titiriteiro Eudald Ferré e dende Euskadi, Felipe Ganduño. O programa chegará tamén aos colexios de Teo e incluirá mesas redondas, proxeccións e exposicións.

O programa, resaltan, inclúe funcións de monicreques para todo tipo de públicos. "**Tanto ao familiar como ao xeral**", lembran, e tamén a profesionais do sector como manipuladores, compañías e distribuidores, así como a intérpretes, artistas plásticos ou persoal do mundo da educación.

> Un dos escenarios da segunda edición de Titiriberia será en novembro a feira cabalar de San Martiño de Calo, na teense carballeira teense de Francos

Na súa segunda edición Tititiberia volverá achegar múltiplas mostras dun teatro que "estivo presente en feiras, festas e prazas de vilas e cidades ata ben entrado o século XX" como "forma de entretemento, educación e comunicación antes da irrupción dos medios de comunicación". **No caso galego, sinala Morreu o demo, "esta expresión cultural permanece aínda na memoria colectiva das xeracións nacidas antes de 1950, pero corre o risco de desaparecer".**

COA TÚA ACHEGA FAS POSIBLE QUE SIGAMOS PUBLICANDO NOVAS COMA ESTA.

O Festival Titiriberia celebrarase en Teo (A Coruña) entre este xoves e o domingo con oito compañías

O festival 'Titiriberia. Olladas sobre os cristovos' celébrase entre este xoves, 9 de novembro, e o domingo en Teo (A Coruña) cun total de 12 funcións de oito compañías.

SANTIAGO DE COMPOSTELA | 06/11/2017 | Actualizada ás 19:25 por **EUROPA PRESS**

O festival 'Titiriberia. Olladas sobre os cristovos' celébrase entre este xoves, 9 de novembro, e o domingo en Teo (A Coruña) cun total de 12 funcións de oito compañías.

Festival Titiriberia | Fonte: *Europa Press*

Este festival está organizado pola Asociación Cultural Morreu o Demo, co apoio da Deputación da Coruña e o Concello de Teo.

En rolda de prensa en Teo deuse a coñecer a programación desta cita coa participación da concelleira de Cultura, Pilar Faxil; a vicepresidenta da Deputación da Coruña, Goretti Sanmartín; e o presidente da Asociación Cultural Morreu o Demo, Anxo García.

Titiriberia é o único festival en España especializado en monicreques tradicionais e contará este ano con compañías de diversas partes da Península.

As galegas Seisdedos Marionetas Tradicionais, Danthea Teatro, Viravolta Monicreques e Monicreques Alakrán compartirán cartel co mestre catalán Eudald Ferré e o grupo portugués Mãozorra. A eles únese o mestre de monicreques italiano Luca Ronga e a compañía franco hispana Pelele.

Este ano recupérase a Feira Cabalar de Francos como lugar para actuacións. Ademais, haberá actividades complementarias como a mesa redonda 'O Patrimonio esquecido' e a proxección da película 'Dom Roberto'.

Algún erro? Nota editorial

Comparte esta noticia

¿Gústache esta noticia?

Colabora para que sexan moitas máis activando GCplus

+ Que é GC plus? Achegas

Últimas noticias: Cultura

- Arte que ilumina a esperanza de cativos oncolóxicos
- O amor entre María Casares e Albert Camus: "Estou que ardo, por dentro, por fóra. Todo arde..."
- Xermolos recibe o premio "Facer País"
- Máis dunha ducia de entidades galegas coordínanse baixo unha imaxe común para celebrar o Día do Patrimonio Mundial
- O English PEN premia a tradución do galego ao inglés dunha obra de Eva Moreda
- Carlos Núñez protagonizará na Catedral de Santiago un concerto cos instrumentos do Pórtico da Gloria

+lidas +comentadas comentarios

- A iniciativa empresarial Porto Cabral, en...
- Por que o éuscaro aumenta en falantes e...
- Como é a trama da privatización de...
- Como usamos os galegos o infinitivo...
- O 82% do facturado en Galicia por...
- A folga en Bershka mantense a pesar do...

Tags: #Cabalo #Teo

9 de 10 en Cultura anterior seguinte

Teo, capital cabalar de Galicia en novembro

O sábado 11 de novembro terá lugar a feira cabalar do San Martiño de Francos, unha celebración centenaria.

Por X.M. Fernández | Teo | 09/11/2017 | Actualizada ás 11:20

A programación cultural comezou xa o venres pasado cos concertos de **As Tanxugueiras, Ataque Escampe e Álex Salgueiro** no Auditorio Constante Liste da Ramallosa, concertos que presentou o coñecido actor galego Monti Castiñeiras, e o domingo día 5 tivo lugar un roteiro na contorna da carballeira de Francos.

Cabalos. Foto: Xaime Cortizo

Unha das novidades deste ano é o **Festival Titiriberia**, organizado pola Asociación Cultural Moreu o Demo co apoio económico de Deputación da Coruña e Concello de Teo. A feira cabalar recupera a tradición de acoller un espazo de animación con monicreques, coa actuación de varias compañías a partir das 11:00 horas. Titiriberia celébrase por segundo ano en Teo e trátase do único festival en todo o estado especializado en recuperar e difundir a longa tradición das marionetas. O festival comeza o 9 de novembro e remata o 12 con diferentes actuacións e mesas redondas sobre este tema.

Na véspera do San Martiño actuarán na rúa de Francos as charangas Pola Corta e TNT dende as 22:00 horas e xa estarán funcionando numerosos postos de polbo e churrasco e seguro que moita xente xa se achegará á carballeira para comezar a celebración.

Na xornada do día 11, día grande no que a Carballeira de Francos se encherá de xente, ademais do atractivo dos cabalos e numerosos postos de venda de diferentes produtos terá lugar a clausura do **PicoTeo**. Na carpa municipal situada na propia feira haberá unha cata comentada de queixos das catro DO galegas; cata comentada dos viños das cinco DO galegas, unha degustación de pratos elaborados alí mesmo con produtos galegos de calidade, un obradoiro de elaboración de pan e o sorteo dos premios das xornadas enogastronómicas Pico Teo. Para asistir ás catas e obradoiros é preciso inscribirse previamente no Concello.

Imaxe do San Martiño

Este ano o San Martiño tamén estrea imaxe grazas ao artista afincado en Teo **Quintana Martelo**. O pintor elaborou unha acuarela co cabalo como motivo central, unha obra que cedeu sen custe algún ao Concello para poder utilizalo como imaxe da feira do San Martiño. A reprodución deste deseño contén parte dos primeiros bosquexos do autor da imaxe central do cabalo e trazos que debuxan dúas mulleres cortando polbo. Sen dúbida unha imaxe que concentra a tradición dunha feira centenaria, da feira cabalar do San Martiño de Francos.

Feira San Martiño en Teo. Foto: Xaime Cortizo

Comparte esta noticia

¿Gústache esta noticia?

Colabora para que sexan moitas máis activando GCplus

+ Que é GC plus? Achegas

Últimas noticias: Cultura

- Arte que ilumina a esperanza de cativos oncolóxicos
- O amor entre María Casares e Albert Camus: "Estou que ardo, por dentro, por fóra. Todo arde..."
- Xermolos recibe o premio "Facer País"
- Máis dunha ducia de entidades galegas coordínanse baixo unha imaxe común para celebrar o Día do Patrimonio Mundial
- O English PEN premia a tradución do galego ao inglés dunha obra de Eva Moreda
- Carlos Núñez protagonizará na Catedral de Santiago un concerto cos instrumentos do Pórtico da Gloria

+lidas +comentadas comentarios

- A iniciativa empresarial Porto Cabral, en...
- Por que o éuscaro aumenta en falantes e...
- Como é a trama da privatización de...
- Como usamos os galegos o infinitivo...
- O 82% do facturado en Galicia por...
- A folga en Bershka mantense a pesar do...

Máis alá de Raxoi

Oito compañías de títeres actuarán na segunda edición do Festival Titiriberia de Teo

6 Novembro, 2017

Compartir no Facebook Compartir no Twitter

Os monicreques atoparon un lugar idóneo para amosa-lo seu potencial. O vindeiro xoves día 9 dará comezo en Teo a edición máis internacional do Festival Titiriberia. Doce funcións de títeres tradicionais, a cargo de oito compañías, levarán ó municipio teense un espectáculo que tenta adaptarse ós novos tempos.

A vicepresidenta da Deputación da Coruña, Goretti Sanmartín, salientou o "alto nivel" desta nova edición, e invitou á veciñanza a acudir ós espectáculos.

O prato estrela terá lugar o vindeiro sábado. Coincidindo coa festividade local polo San Martiño, o Concello habilitará un espazo na Carballeira de Francos no que actuarán compañías galegas coma Seisdedos Marionetas ou Títeres Alakrán.

ETIQUETAS Cultura e lecer galego

Artigo anterior
Compostela, disconforme coas partidas orzamentarias da Xunta

Seguinte artigo
As Confrarías de Pescadores da Coruña presentan Portal Web

PUBLICIDADE

O ÚLTIMO

Novo impulso para a atención ás persoas sen fogar: o Centro Vieiro xa é unha realidade
13 Novembro, 2017

Feijóo négase a valorar a polémica campaña da Xunta que "cousifica" ás mulleres
13 Novembro, 2017

PUBLICIDADE

MÁIS ALÁ DE RAXOI

Ver máis →

Feijóo négase a valorar a polémica campaña da Xunta que "cousifica" ás mulleres
13 Novembro, 2017

Galicia, 15 anos despois do Prestige
13 Novembro, 2017

OPINIÓN

Ver máis →

SEGUNDA EDICIÓN DE TITIRIBERIA EN TEO

26/10/2017 · by erregueté · in Actualidade. ·

A segunda edición de Titiriberia, único festival do estado especializado nos títeres tradicionais, celebrarase entre o xoves 9 e o domingo 12 de novembro en Teo

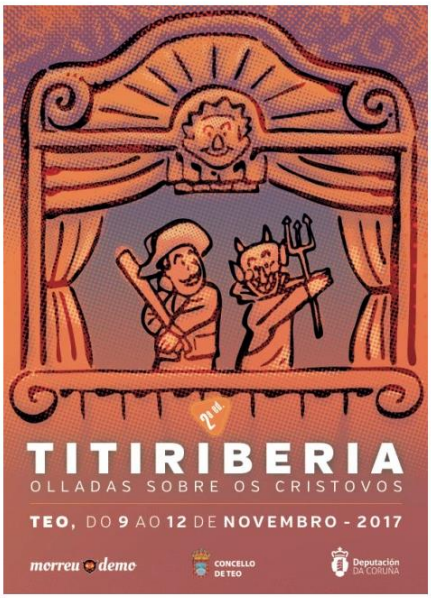

O festival ***Titiriberia. Olladas sobre os cristovos***, organizado pola Asociación Cultural Morreu o Demo co apoio da Deputación da Coruña e o Concello de Teo, celebrará a súa segunda edición entre o xoves 9 e o domingo 12 de novembro. Deste xeito, o festival -que neste ano incrementa a súa duración ao desenvolverse ao longo de catro xornadas- **coincidirá coa celebración da Feira Cabalar de San Martiño de Calo na Carballeira de Francos**, recuperando así esta histórica feira como un espazo para os títeres tradicionais. Con este obxectivo, Titiriberia instalará unha barraca na Feira de Francos o sábado 11 de novembro na que actuarán compañías galegas como Títeres Alakrán ou Seisdedos Marionetas Tradicionais e formacións portugesas como Mãozorra. Así, Titiriberia conectará coa tradición dos titiriteiros europeos que durante séculos percorreron o continente de feira en feira para achegar diversión e espectáculo.

Estas actuacións enmárcanse na programación dun Titiriberia que neste ano contará coa participación de **compañías galegas** (Títeres Alakrán, Danthea, Viravolta Teatro, Seisdedos Marionetas Tradicionais), **portuguesas** (Maozorra) ou **mestres titiriteiros cataláns** (Eudald Ferré) **e vascos** (Felipe Ganduño). Ademais, o programa desta segunda edición incluírá exposicións, mesas redondas, proxeccións, obradoiros e funcións escolares.

As actividades estenderanse así por diferentes espazos do concello e están dirixidas tanto ao público familiar coma o xeral, incluíndo a todas aquelas persoas que de xeito directo (manipuladores, compañías, distribuidores) ou indirecto (programadores, intérpretes, artistas plásticos, educadores) atopan cos monicreques no seu desenvolvemento profesional.

Titiriberia é o único festival do estado especializado en exclusiva en recuperar e difundir a longa tradición dos títeres tradicionais. Cómpre lembrar que o teatro popular de títeres estivo presente en feiras, festas e prazas das vilas e cidades até ben entrado o século XX e constitúe unha forma de entretemento, educación e comunicación das comunidades antes da irrupción dos medios de comunicación de masas e das transformacións que experimentou a sociedade nas últimas décadas. En Galicia, esta expresión cultural permanece aínda na memoria colectiva das xeracións nacidas antes de 1950, pero corre o perigo de desaparecer.

Morreu o Demo

A Asociación Cultural Morreu o Demo constituíuse a finais de 2012 co propósito de recuperar e dar a coñecer o patrimonio do títere tradicional galego que, ao igual que outras expresións da cultura popular, ficaba no esquecemento. Como eixo principal do seu traballo, está a desenvolver diferentes actividades para recuperar a figura de Barriga Verde, máximo expoñente desta tradición popular no país. Dende 2016, Morreu o Demo organiza o Festival Titiriberia. Olladas sobre os cristovos no concello de Teo.

Pódese consultar o programa completo aquí.

culturagalega

Titiriberia leva a Barriga Verde á feria de Francos

A segunda edición do Festival de Títeres Tradicionais celébrase en Teo entre os día 9 e 12

6 / 11 / 2017 / Santiago. Redacción

Compartir:

Compartir 2

A Feira Cabalar de San Martiño de Francos, en Teo, volverá a acoller como antano a Barriga Verde. Unha representación do popular monicreque galego poderá verse este sábado 11 no evento no marco da segunda edición de *Titiriberia. Olladas sobre os Cristovos*. O festival de títeres tradicionais celébrase entre os días 9 e 12 cun programa que inclúe doce funcións a cargo de oito compañías, entre as que se atopan a hispano-francesa Pelele, a portuguesa MãoZorra ou o titiriteiro italiano Luca Ronga.

NOTICIAS EN PROFUNDIDADE AXENDA AVG LG3 MEGA SETESTRELO ARTE BANDA DESEÑADA

No programa, ademais de funcións escolares, obradoiros, animacións na propia feira de Francos ou a proxección do filme portugués *Dom Roberto*, poderán verse actuacións como a de *Z. Las aventuras de El Zorro* a cargo do catalán Eudald Ferré e de Luca Ronga (xoves 9 ás 18 horas), *O barbeiro*, *A tourada* e *O caçador*, nos que MãoZorra recuperan os Robertos portugueses ou *La muerte de Don Cristóbal* a cargo da compañía Pelele. Viravolta co seu *Barriga Verde* e Danthea Teatro con *O espello de Francisquiña* son outras propostas que fan parte do programa. Ademais, na tarde do día 9, unha mesa redonda reflexionará sobre a consideración dos títeres tradicionais como patrimonio e a súa problemática.

A Asociación Cultural Morreu o Demo, coa colaboración do Concello de Teo e da Deputación da Coruña, organiza o que é o único festival do Estado dedicado aos títeres tradicionais.

- Programa de Titiriberia no web do festival
- Presentación de Titiriberia no web do Festival

espectáculos teatro

NA NOSA EDICIÓN

Comeza a edición máis ambiciosa do Curtas Armadiña de Poio

Quiosco: *Fol de Veleno* 7

Os centros de memoria de Galicia celebran xuntos o Día de Patrimonio

'A viaxe de Yoyo' saca os sons de DOUS a pasear polo mundo

A Coruña acollerá o gran simposio sobre Carlos Casares

Ana Villegas faise co l

Xornal de Galicia

Actualidad Ibérica Director: Miguel Delgado
SE VENDE Xornal Galicia
Líder galego en información especializada e actualidade
Diario Marítimo Mar y Pesca
Select Language
Acceso suscríbete

Se venden los dominios www.xornalgalicia.com , www.xornaldegalicia.es , www.actualidadiberica.com , www.diariomaritimo.com con más de un millón

Titiriberia recuperará mañá sábado a Feira Cabalar de Francos como espazo para os títeres tradicionais

XornalGalicia 10 Noviembre 2017 216 visitas Sección ; Localidades de Galicia

★★★★★

Voto 5 Votar

O festival ***Titiriberia. Olladas sobre os cristovos***, organizado pola Asociación Cultural Morreu o Demo co apoio da Deputación da Coruña e o Concello de Teo, continúa mañá sábado, día no que se celebra a Feira Cabalar de San Martiño de Calo na Carballeira de Francos. O Festival recuperará esta histórica feira como un espazo para os títeres tradicionais. Tiriberia instalará así unha barraca no recinto para realizar diferentes actuacións.

Deste xeito, as actividades comezarán a partir das 11.30 horas da man das compañías galegas Títeres Alakrán e Seisdedos Mariontetas tradicionais. As dúas formacións recrearán os espectáculos de porta que a familia Silvent, como moitos outros feirantes, facían na entrada das súas barracas para chamar o público, un grupo de artistas animará a feira de Francos e chamará pola participación dos asistentes. Un zancudo, o cego coas súas coplas ou o pallaso farán do campo da feira un lugar de divertimento.

Pola súa banda, a compañía portuguesa Maozorra ofrecerá dous espectáculos na Barraca de Barriga Verde. **O primeiro deles será *O barbeiro*, ás 12.30 horas**, que trata a historia de Roberto, que no día do seu casamento vai ao barbeiro para se afeitar. Durante o corte, provoca algunhas travesuras e despois négase a pagar. Aqui comezan todas as maldades e enganos entre ambos, ata que se xuntan á lea un Policía, un ***diablo*** e mesmo a morte. Novas situacións para os personaxes clásicos dos bonecos portugueses.

Xa ás 16.30, Maozorra ofrecerá o seu segundo espectáculo: *A tourada*. Sen unha narrativa clara, a obra refai o número da tourada propia dos Robertos cun touro que non é fero, que se cansa e que adora as festiñas. Unha divertida historia que retrata de xeito especial esta tradición portuguesa.

A compañía hispano francesa **Pelele chegará a Barraca de Titiriberia ás 18.00 horas para representar *La Muerte de Don Cristóbal*.** Avaro, feo, malo e sen escrúpulos, Don Cristobal só vive para seguir a aumentar a súa considerable fortuna. Pero a súa serventa, pobre, ciumenta e aínda máis fea tentará todo tipo de estrataxemas para o asasinar e se facer cosa súa fortuna. A compañía Pelele mestura a técnica tradicional do títere mediterráneo coa estética e o ritmo ***Cartoon*** para nos achegar o personaxe clásico dos títeres españois, nunha historia universal da vontade de vivir onde o humor, a enerxía e a caricatura transcenden o medo e a violencia.

A xornada rematará ás 19.30 horas con Viravolta Teatro, que fará un achegamento á histórica figura de Barriga Verde. Mesturando a tradición do títere galego coa europea, recóllense cinco situación que Barriga Verde, coa axuda da súa cachaporra, resolve dun xeito que incomoda ao Demo, que atopa o inferno cheo de personaxes que non lle son gratos. Espectáculo baseado na investigación que a compañía fixo sobre a figura de Barriga Verde e o títere tradicional galego. Preséntase coma unha homenaxe ao Barriga Verde que a familia Silvent representou por Galicia na primeira metade do século XX. O espectáculo ofértase no seo dunha barraca que recrea a experiencia orixinal que viviron milleiros de galegos durante décadas.

AVISO IMPORTANTE
Especial Panga
Menu Hospitales Públicos
Financia SERGAS
La Xunta de Galicia promociona y FINANCIA Panga Presuntamente Contaminado para los Hospitales Públicos de Galicia en clara competencia de los productos pesqueros de las cofradías y mercado gallego.

Acción y Transparencia Pública
Que no callen tu derecho a saber
Aceso a Socios (+)
Unirme desde la Web (+)

Alicia Barreiro, la abonada número 1 del Celta

Vigo

Alicia Barreiro, la abonada número 1 del Celta

Por primera vez en su historia, el RC Celta cuenta con una mujer como abonada número 1. Alicia

TEATRO • POR REDACCIÓN GRUPO ES. • 9 NOVIEMBRE, 2017

A centenaria técnica de manipulación de títeres de luva napolitana centrará a segunda xornada do Titiriberia

Titiriberia escolar.

O festival ***Titiriberia. Olladas sobre os cristovos***, organizado pola Asociación Cultural Morreu o Demo co apoio da Deputación da Coruña e o Concello de Teo, continúa mañá venres centrando a súa programación na centenaria técnica de manipulación de títeres de luva napolitana. Así, o titiriteiro napolitano Luca Ronga representará a súa obra Le Guaratelle di Pulcinella ás 13.00 horas nun pase escolar no IES Cacheiras e ás 18.30 no Auditorio Constante Liste nunha función para o público xeral.

En *Le guaratelle di Pilcinella*, recóllense As aventuras xa clásicas dos personaxes collen vida nesta ocasión cuns bonecos que son auténticas esculturas talladas a man e cunha manipulación na que o ritmo e a improvisación marcan unha historia de acción, humor e tenrura.

PROXECCIÓN E COLOQUIO

A programación de Titiriberia seguirá 20.00 horas na Mediateca do Grilo, onde se proxectará a película portuguesa *Dom Roberto*, de José Ernesto de Sousa (1962). Trátase dunha das obras fundadoras do Novo Cinema portugués. Narra, con influencias da Nouvelle Vague francesa, a historia e os amores dun fantocheiro portugués. Un filme fundamental na historia do cinema luso que aposta por retratar a importante tradición titiriteira do país.

A continuación un coloquio abordará cuestións relacionadas coa evolución do títere tradicional no país veciño, vendo como se produciu o seu devalo e recuperación e o xeito no que as políticas públicas e o apoio social puideron influír neste proceso. Estará presentado por Comba Campoi, João Costa, fantocheiro especializado nos Robertos, e de Lara Rozados, que dará a coñecer a colaboración do Cineclube Compostela co Festival Titiriberia.

O mestre titiriteiro Luca Ronga ofrecerá o seu espectáculo 'Le guarattelle di Pulcinella' ás 13.00 horas no IES Cacheiras nunha función escolar e ás 18.30 no Auditorio Constante Liste nun pase para público xeral

OBRADOIRO ESCOLAR

O IES Cacheiras acollerá ademais a partir das 10.00 horas un obradoiro que, baixo o título de Barriga Verde a escena, pretende facilitar as ferramentas técnicas e dramáticas para a montaxe dunha das escenas da tradicional obra de títeres. A seguir as liñas plásticas e dramáticas dadas polas guías, introducirase ás participantes na tradición de títeres de cachaporra, a súa construción e técnicas de manipulación.

Buscar en Grupo ES.

EN FOCO

El precio del barril OPEP sigue al alza y llega a 61,91 dólares

Vista de una plataforma petrolífera. El barril de referencia de la Organización de Países Exportadores de Petróleo (OPEP) se encareció el viernes hasta los 61,91 dólares, manteniéndose en sus niveles más altos desde mediados de junio de 2015. El...

Leer más →

Twittear | Compartir 0

AGENDA

Cisneros, el cardenal humanista que fascina cinco siglos después de su muerte

El gran historiador Pierre Vilar dijo de él que había sido "progresista"; influyó en la política y otros cardenales como Richelieu le tomaron como referente; criticó la corrupción y su intensa actividad humanística y eclesiástica fascina cinco siglos después de...

Leer más →

Twittear | Compartir 0

PORTUGAL

"Alto Minho nas origens e formação de Portugal", en Monçao

Coloquio Internacional 'Alto Minho en los orígenes y formación de Portugal', en el día 25 de noviembre (sábado), en las instalaciones de la Casa Museo de Monção/Universidade do Minho, sitas en Monção, conforme programa que se sigue. En esta ocasión...

Leer más →

Twittear | Compartir 16

NOTICIAS MÁS POPULARES HOY

- A Xunta de Galicia abre o prazo ás familias interesadas en acollerse ao programa do Bono Coidado
- Cultura apoia a publicación dun libro CD que recupera a memoria

Titiriberia recuperará a Feira Cabalar de Francos, en Teo, como espazo para os títeres

BY LINDEIROS ON 29 OUTUBRO, 2017 TEO

Teo, 28 de outubro do 2017 – O festival Titiriberia. Olladas sobre os cristovos, organizado pola Asociación Cultural Morreu o Demo co apoio da Deputación da Coruña e o Concello de Teo, celebrará a súa segunda edición entre o xoves 9 e o domingo 12 de novembro.

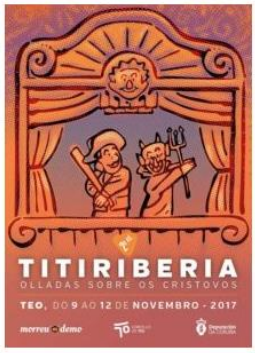

Titiriberia, que neste ano incremente a súa duración ao desenvolverse ao longo de catro xornadas, coincidirá coa celebración da Feira Cabalar de San Martiño de Calo na Carballeira de Francos, recuperando así esta histórica feira como un espazo para os títeres tradicionais. Con este obxectivo, Titiriberia instalará unha barraca na Feira de Francos o sábado 11 de novembro de xeito que conectará coa tradición dos titiriteiros europeos que durante séculos percorreron o continente de feira en feira para achegar diversión e espectáculo.

Estas actuacións enmárcanse na programación dun Titiriberia que neste ano contará coa participación de compañías galegas (Títeres Alakrán, Danthea, Viravolta Teatro, Seisdedos Marionetas Tradicionais), portuguesas (Maozorra) ou mestres titiriteiros cataláns (Eudald Ferré) e vascos (Felipe Ganduño). Ademais, o programa desta segunda edición incluíra exposicións, mesas redondas, proxeccións, obradoiros e funcións escolares.

As actividades estenderanse así por diferentes espazos do concello e están dirixidas tanto ao público familiar coma o xeral, incluíndo a todas aquelas persoas que de xeito directo (manipuladores, compañías, distribuidores) ou indirecto (programadores, intérpretes, artistas plásticos, educadores) atopan cos monicreques no seu desenvolvemento profesional.

Titiriberia é o único festival do estado especializado en exclusiva en recuperar e difundir a longa tradición dos títeres tradicionais. Cómpre lembrar que o teatro popular de títeres estivo presente en feiras, festas e prazas das vilas e cidades até ben entrado o século XX e constitúe unha forma de entretemento, educación e comunicación das comunidades antes da irrupción dos medios de comunicación de masas e das transformacións que experimentou a sociedade nas últimas décadas. En Galicia, esta expresión cultural permanece aínda na memoria colectiva das xeracións nacidas antes de 1950, pero corre o perigo de desaparecer.

Morreu o Demo

A Asociación Cultural Morreu o Demo constituíuse a finais de 2012 co propósito de recuperar e dar a coñecer o patrimonio do títere tradicional galego que, ao igual que outras expresións da cultura popular, ficaba no esquecemento. Como eixo principal do seu traballo, está a desenvolver diferentes actividades para recuperar a figura de Barriga Verde, máximo expoñente desta tradición popular no país. Dende 2016, Morreu o Demo organiza o Festival Titiriberia. Olladas sobre os cristovos no concello de Teo.

Axenda | Bisbarra | Titeres | Titiriberia

SÍGUENOS NAS REDES

SUSCRÍBETE

inserta o teu mail e recibe cada día no teu correo as novas que publica Lindeiros:
Subscríbete
Delivered by FeedBurner

Mércores, 28 de maio de 2014

IMAXES DE LINDEIROS

ARTIGOS RECENTES

O grupo municipal de teatro de Ames pecha a XII Mostra de Teatro Afeccionado con O Enmeigado 16 Novembro, 2017

Hong Sang-soo, Haneke e Claire Denis, figuras destacadas do #cineuropa31 16 Novembro, 2017

Víctor Pablo Pérez, dirixe por primeira vez a Real Filharmonía de Galicia 16 Novembro, 2017

Ordes tomará medidas contra os derrames e malos olores dos transportes de Gesuga 16 Novembro, 2017

Oroso mostrará ó concello con imaxes aéreas 16 Novembro, 2017

CATEGORÍAS

LINDEIROS
O XORNAL DA BISBARRA DE COMPOSTELA

Teo prepárase xa para o San Martiño

BY LINDEIROS ON 1 NOVEMBRO, 2017 TEO

Teo, 31 de outubro do 2017 – A feira do San Martiño, a festa máis tradicional de Teo, cae este ano en sábado o que facilitará que un ano máis chegue xente de toda a bisbarra.

A carballeira de Francos encherase o 11 de novembro para celebrar un ano máis unha feira que este ano se enriquece con música, gastronomía ou títeres nunha ambiciosa programación que comeza nos días previos.

A programación cultural do San Martiño comeza o 3 de novembro cun concerto no que actúan As Tanxugueiras, Ataque Escampe e Álex Salgueiro. Estas actuacións serán no Auditorio Constante Liste da Ramallosa o venres 3 ás 22:00 horas e será de balde ata completar aforo. Durante esta noite haberá unha sorpresa xa que contaremos coa actuación do grupo de escolares do IES de Cacheiras Máis boas cás patacas que veñen de gañar o concurso Quero cantar organizado

BISBARRA | COLABORACIÓNS | AXENDA | ENTREVISTAS | UNIVERSIDADE | REPORTAXES | LUGARES

O domingo 5 teremos un roteiro no entorno da carballeira. Este ano farase polas aldeas que rodean o Castro Lupario e partirá dende o Cruceiro de Francos a partir das 11:00 horas. Durará un par de horas e ten un percorrido de sete quilómetros e dificultade media. Para participar non é preciso anotarse, só hai que achegarse ao punto de encontro á hora de inicio. Esta andaina está organizado polos Concellos de Teo, Brión e Rois.

Titiriberia

Este ano co Festival Titiriberia, a feira cabalar recuperará a tradición de acoller un espazo de animación con monicreques, coa actuación de varias compañías a partir das 11:00 horas. Titiriberia celébrase por segundo ano en Teo e trátase do único festival en todo o estado especializado en recuperar e difundir a longa tradición das marionetas. O festival comeza o 9 de novembro e remata o 12 con diferentes actuacións e mesas redondas sobre este tema. Podes consultar a programación completa de Titiriberia premendo aquí.

Na véspera do San Martiño actuarán na rúa de Francos as charangas Pola Corta e TNT dende as 22:00 horas. Na véspera da feira xa estarán funcionando numerosos postos de polbo e churrasco e seguro que moita xente xa se achegará á carballeira para comezar a celebración.

Na xornada do 11 ademais do atractivo dos cabalos e numerosos postos de venda de diferentes produtos teremos a xornada de clausura do PicoTeo. Na carpa municipal situada na propia feira teremos cata comentada de queixos das catro DOs galegas; cata comentada dos viños das cinco DOs galegas, unha degustación de pratos elaborados alí mesmo con produtos galegos de calidade, un obradoiro de elaboración de pan e o sorteos dos premios das xornadas enogastronómicas PicoTeo. Para asistir ás catas e obradoiros é preciso inscribirse previamente no Concello.

BISBARRA | COLABORACIÓNS | AXENDA | ENTREVISTAS | UNIVERSIDADE | REPORTAXES | LUGARES

Este ano o San Martiño tamén estrea imaxe grazas ao artista afincado en Teo Quintana Martelo. O pintor elaborou unha acuarela co cabalo como motivo central, unha obra que cedeu sen custo ao Concello para poder utilizalo como imaxe da feira do San Martiño. A reprodución deste deseño contén parte dos primeiros bocetos do autor da imaxe central do cabalo e trazos que debuxan dúas mulleres cortando polbo. Sen dúbida unha imaxe que concentra a tradición dunha feira centenaria, da feira cabalar do San Martiño de Francos.

Imaxes de arquivo

SÍGUENOS NAS REDES

SUSCRÍBETE

inserta o teu mail e recibe cada día no teu correo as novas que publica Lindeiros:
Subscríbete
Delivered by FeedBurner

IMAXES DE LINDEIROS

ARTIGOS RECENTES

O grupo municipal de teatro de Ames pecha a XII Mostra de Teatro Afeccionado con O Enmeigado 16 Novembro, 2017

Hong Sang-soo, Haneke e Claire Denis, figuras destacadas do #cineuropa31 16 Novembro, 2017

IMPACTOS EN PRENSA ESCRITA

La Voz de Galicia

PARA TODOS LOS PÚBLICOS

RadioVoz

Voces de Compostela 106.1 FM

10-12 horas

El concierto de la Filharmonía destinado a las familias servirá como hilo conductor de parte del magacín. Alberto González entrevistará a Pablo Reboleiro, que actuará junto a la orquesta ofreciendo un espectáculo de malabares, y a Raúl Besada, de la Fundación Tierra de Hombres, la entidad cuyo trabajo se dará a conocer en el marco de la actuación. Para cerrar el círculo, también hablará con una familia acogedora de los niños que participan en los programas de la oenegé. También participarán en el programa la actriz Isabel Risco y el portavoz del BNG en Santiago, Rubén Cela. No faltará la propuesta de ruta de senderismo para el fin de semana con Iñaki Bilbao. La nota deportiva llegará con José Alborés, presidente del Arteal Tenis de Mesa, que hablará de la disputa de la Copa de Europa este fin de semana en Santa Isabel.

Publicaciones

Presentan «Infect-arte»

19 horas • El Corte Inglés • El catedrático de Microbiología de la USC Rafael Seoane y las profesoras Ángeles Muñoz e Ysabel Santos repasan en «Infect-arte» las obras de arte para mostrar la repercusión que los microorganismos tuvieron en la historia.

Entrevista Ángeles Huerta

Montse García / montse.garcia@lavoz.es

«Intentamos promover un debate sobre a memoria e o tipo de cidade que queremos»

A cineasta presenta hoxe en Numax o documental «Esquece Monelos»

Ángeles Huerta usa o río Monelos como pretexto. M. M.

22 horas • Numax • «Non me considero unha documentalista nin unha directora de ficción. Eu parto de historias que me atrapan». A perda de memoria dunha persoa moi próxima foi o que levou á directora Ángeles Huerta a realizar *Esquece Monelos*, o documental galego máis premiado do ano, que hoxe se estrea en Santiago e na Coruña e proximamente chegará a salas de Vigo, Madrid e Barcelona. A cineasta participará esta noite na presentación na sala Numax e no posterior coloquio, acompañada do coguionista, Antón Núñez.

—Tres premios Mestre Mateo, galardón en Madrid e agora chega ás salas comerciais. ¿Agardaba este recorrido coa súa primeira longametraxe?

—Sinceramente non (ri). Eu fixen esta película porque non puiden non facela, porque partiu dunha necesidade moi íntima de contar algo. Entón, cando a fas, o único que pensas e nesa necesidade de contar e que a xente a reciba, pero non visualizas de que xeito. De ser diferente o seu percorrido, tampouco me tería estrañado.

—¿Chegar ás salas é o broche?

—Non fas a película para ter premios, pero necesítalos para que se vexan as películas. Estar en salas ensancha o panorama moitísimo. Logo disto, a ver que pasa. A min encántame pensar que a vida da película se alonga non só na imaxinación do espectador, senón nos debates que crea. Esta película promove un debate sobre a memoria pero tamén sobre o tipo de cidade que queremos.

—Aínda que o filme toma como base A Coruña, non se circunscribe á cidade.

—Non, así se demostrou nos festivais. A película usa o río Monelos como pretexto para falar das conexións neuronais que se esvaecen, desa memoria que se perde, pero tamén deses segredos que temos con nós mesmos, desas cousas que non queremos falar e que despois aparecen. Iso é moi universal e moi íntimo e o motor da película. Para falar diso usamos os procesos urbanísticos que se deron na Coruña, pero que tamén son moi españois e moi galegos. Na película tentamos explicar como somos resultado das cidades que habitamos, na mesma medida que as cidades son o resultado das persoas. En España e en Galicia houbo un modelo de desenvolvemento de derribalo todo e derribando ese lugar tamén se acabou cunha forma de vida. En Santiago tamén se fixeron tropelías.

—É un documental, ¿gañou máis espazo?

—Si. De feito, os circuítos de distribución están cada vez máis abertos a programar documentais. No gran público xa se rachou coa imaxe que había antes de documental entendido só como documental xornalístico. Cada vez é máis o público que percibe que o cinema é unha linguaxe e que as fronteiras entre ficción e realidade son sempre relativas. Na película hai un punto de vista que se constrúe con diversos materiais. En Galicia o cine de non ficción xa ten unha certa tradición.

Otros actos hoy

CINE

Festival Amal

Tres sesiones pondrán el broche al festival. A las 20 horas se proyectará el documental *Cairo Jazz*. A las 22 horas le seguirá *Headbang Lullaby* y, para poner el broche, en la sesión golfa, a la medianoche, llegara *Os cabalos de Deus*. Todas las sesiones serán en el Teatro Principal.

CIRCO

Cabaré

21 horas • Nave de Circonove (As Cancelas, 125) • Circo y humor se mezclarán en la propuesta que presenta la asociación Circonove en su Cabaré Halloween.

EXPOSICIÓN

«Letras ó Camiño»

12.30 horas • Casa consistorial de Dodro • La muestra que acerca desde una perspectiva actual las obras de los escritores a los que se le dedicó el Día das Letras Galegas en sus primeras diez ediciones llegará a Dodro. La iniciativa, promovida por la Asociación Cultural O Ferrado de Asados, se complementa con el Proxecto Poetas descoñecidos, que busca dar a conocer obras escritas en gallego de autores ya fallecidos que no fueron divulgadas.

A escena

«Pódese contar a historia do primeiro matrimonio homosexual sen drama»

Las actrices dan vida a una veintena de personajes. M. CREO

20.30 horas • Salón Teatro • 10 euros • Es su tercer espectáculo y, a diferencia de los anteriores, esta vez la compañía A Panadaría ha optado por tomar como base una historia real: la de Elisa y Marcela, las dos mujeres que se casaron en una iglesia en A Coruña en 1901 y que es el primer matrimonio homosexual del que hay constancia en España. Sin embargo, ese a la base real, el montaje, que desde ayer y hasta el domingo puede verse en el Salón Teatro, no pierde las señas de identidad de la compañía. «Temos unha liña bastante marcada, co humor, a música e o traballo das actrices, e iso mantén. Entón, usamos o humor para sen deixar de contar a historia coa nosa linguaxe», explica la actriz Ailén Kendelman, que junto a Areta Bolaño y Noelia Castro conforman el elenco artístico, que dirige Ana Baamonde.

Elisa y Marcela, así se titula también el espectáculo, surgen una conversación en la que la directora planteaba su sorpresa porque esta historia nunca se incluyese en ningún espectáculo ni película. «Entón mirámonos todas e dixemos: 'Hai que facelo na Panadaría'», relata la actriz, apuntando que también se adaptaba muy bien a su línea de trabajo desde la perspectiva de género y feminista.

Las tres actrices dan vida a una veintena de personajes. Kendelman asegura que «neste espectáculo si que hai moito máis xogo, que tamén no los dan os espazos. As protagonistas teñen que fuxir, entón, eses movementos que elas fan van marcando a estrutura do espectáculo».

Por ahora, después de las primeras representaciones la acogida no puede ser mejor, con lleno en Vigo y muy buena entrada en A Coruña. «Gústanos testar os espectáculos co público e vemos que se pode contar a historia de Elisa e Marcela sen que sexa drama e que a xente pode rir e, á vez, coñecer o que elas viviron», asegura la intérprete Ailén Kendelman.

Otras propuestas

Magia en Ames

17 y 18.30 horas • Casa da Cultura de Milladoiro • El Festival de Maxia de Ames inicia hoy su programación en abierto con un espectáculo infantil a cargo del mago Linaje. A las 17 horas será una sesión para menores de 3 años, que podrán acudir acompañados de uno o dos familiares. Todos estarán sobre el escenario junto al mago. Después, a las 18.30 horas, la propuesta es para niños de 3 a 6 años.

Redrum Teatro

19 horas • Centro Polivalente de Brión • La compañía compostelana representará *A nena que quería navegar*, un espectáculo dirigido a niños de entre 6 y 12 años.

Isabel Risco

21 horas • Centro Cultural de Sigüeiro • La actriz ofrecerá el monólogo *Nabiza Girl*. Está destinado a un público adulto. La entrada es gratuita.

Tarde de cuentos y leyendas

18.30 horas • Biblioteca Municipal de Ordes • Las sesiones regresan con el relato *Cores*. Esta dirigido a niños de 5 a 7 años y es necesario inscribirse en la biblioteca o en el teléfono 981 681 992.

Teatro aficionado

El Festival Agustín Magán programa seis espectáculos durante cuatro días

Santiago acogerá del 29 de octubre al 1 de noviembre la decimosexta edición del Festival de Teatro Afeccionado Agustín Magán, que incluirá la representación de seis espectáculos. La cita organizada por la Federación Galega de Teatro Afeccionado comenzará el domingo a las 18 horas con animación de calle con Lohengrín Teatro. Después actuarán el grupo teatral Paso de Valverde (21 horas, Principal) y Teatro Escoitade (21 horas, Principal). El lunes será el turno de Axóuxere Teatro (19 horas, Salón Teatro) y el martes, de Andaravía (21 horas, Salón Teatro). El cierre será con O Aturuxo de Melpómene (19 horas, Principal) y Lohengrín Teatro (21 horas, Salón Teatro).

Títeres tradicionales

Teo reunirá a siete compañías en Titiriberia

La segunda edición de Titiriberia se celebrará del 9 al 12 de noviembre, sumando así una jornada más que en la primera. Contará con la participación de compañías de Galicia (Títeres Alakrán, Danthea, Viravolta Teatro y Seisdedos Marionetas), Portugal (Maozorra), Cataluña (Eudald Ferré) y País Vasco (Felipe Ganduño). Además, instalarán una barraca en la carballeira de Francos al coincidir con la Feira Cabalar.

Intercambio

Teatro de Braga, en A Ramallosa

Día 31 • 21 horas • Auditorio Constante Liste da Ramallosa (Teo) • La compañía lusa Teatro de Braga representará por primera vez en Galicia su obra *Ainda o último judeu* e *os outros* en versión original. La actuación es fruto de un proyecto de intercambio con la compañía Chévere.

La Voz de Galicia

PARA TODOS LOS PÚBLICOS

Salón Nupcial

Hoy y mañana • 11 a 20 horas • Palacio de Congresos • 4 euros (los dos días) • Al Salón Nupcial ExpoBE&C, que se celebrará hoy y mañana en el Palacio de Congresos, asistirán más de 60 empresas gallegas y españolas del sector, que presentarán las novedades para el 2018. Los asistentes podrán encontrar soluciones para todos los detalles del enlace matrimonial, desde la ropa hasta el banquete, regalos, flores, música o reportaje fotográfico. Entre los asistentes se sortearán tres bonos de compra de 300 euros cada uno.

Otros actos hoy

DANZA

Espectáculo interactivo
18.30 horas • CSC de Santa Marta • 3 euros (bono: 4 entradas, 10 euros) • Espectáculo interactivo de danza «Baila un vestido verde», con Marta Alonso Tejada.

TEATRO

«El ciclista utópico»
20.30 horas • Auditorio de Galicia • 16 euros • Representación de *El ciclista utópico*, de Alberto de Casso. Con los intérpretes Fran Pedrea y Fernando Soto.

Microteatro
21.15 y 21.30 horas • A Reboleira de Adela • 4 euros dos pases, 6 • Espectáculos de microteatro: *A apostador do Chisqueiro*, de Tómas Cedez; y *Proxecto Pank*, de Lanboa Escénica.

HUMOR

Moncho Borrajo
20.30 horas • Teatro La Sala • 18 euros • Espectáculo de humor e improvisación: *Cosas mías 2*, a cargo del popular humorista Moncho Borrajo.

Feira do San Martiño Día 11 en la carballeira de Francos (Teo)

Marga Mosteiro / redac.santiago@lavoz.es

Senderismo, títeres y gastronomía refuerzan la cita equina

Mañana habrá una ruta por el entorno de Francos y el día 9 comienza el festival Titiriberia

EMMA ARAÚJO

Teo celebrará el próximo 11 de noviembre la tradicional Feira de San Martiño, una cita equina que reúne a ejemplares y compradores de toda Galicia y zonas limítrofes. Organizada por el Concello de Teo en la carballeira de Francos (Calo), el programa de este año se ha enriquecido con actividades para todos los públicos. Tras el concierto del jueves de Ataque Escampe y As Tanxungueiras, para mañana domingo está programada una ruta de senderismo por el entorno de la carballeira, con un recorrido que incluye el Castro Luparío. En esta actividad colaboran los concellos de Rois y Brión, ya que el recorrido llega a ambos municipios. Las personas interesadas en disfrutar del paseo, de siete kilómetros y de dificultad media, simplemente tienen que presentarse en el cruceiro de Francos a las 11 horas.

El Concello ha incorporado el festival Titiriberia en el programa, recuperando así la tradición de incluir un espacio de animación con títeres, aunque las diferentes actuaciones se repartirán a partir del día 9 por escenarios tan distintos como el auditorio Constante Liste y la Mediateca do Grilo, aunque el próximo sábado, día de la feria equina, habrá espectáculos de animación durante toda la jornada.

En la noche del 10 de noviembre, jornada en la que la tradición incluye como cita obligada la degustación de pulpo en la carballeira, está programada, a partir de las 22 horas, la actuación de las charangas TNT y Pola Corta. El día propio de la feria, además del mercado caballar, será la última jornada de la cita gastronómica PicoTeo. Y en la carpa municipal, ubicada en plena carballeira, habrá una degustación de platos preparados con productos gallegos, un taller de elaboración de pan y una cata de quesos.

El mercado caballar se celebra el día de San Martiño. SXLER

Hemeroteca Hoy hace 13 años

Volta do Castro no se ocupó hasta el 2004. P. RODRÍGUEZ

El polígono previsto para 1992 recibe a sus primeros vecinos

2004 El primero de los polígonos públicos previstos para 1992, el de Volta do Castro, comenzó a recibir a sus primeros residentes hace ahora 13 años. Los propietarios de los pisos aguardaron hasta seis años desde que entraron a formar parte de la cooperativa Volta do Castro para poder abrir las puertas de sus hogares y pasar la primera noche en ellos. Aprovechando el puente de Todos los Santos, iniciaron las deseadas y esperadas mudanzas. Los residentes habían entregado a los promotores entre seis y cuatro años antes, cuando aún se contaba en pesetas, cinco millones. La cooperativa asumió la construcción de 355 viviendas.

Conciertos

Encuentro de corales
19.30 horas • Capela Xeral das Ánimas • Entrada libre, hasta completar aforo • Concierto en honor a Santa Cecilia con la actuación de las corales Polifónica de Betanzos, Fonte de Souto (Tarrio-Culleredo), Polifónica de Ribadeo y la Coral Polifónica La Salle de Santiago, que cerrará el evento musical. Organiza la Federación Galega de Corales y la Coral de La Salle.

Música contemporánea
20.30 horas • Igrexa da USC • Entrada libre • Conxunto de Cámara Zoar, que estrenará «Nas marxes do pentagrama, á beira do Prata e o Mandeo» de Carlos López García-Picos.

«Por un monte vivo»
21 horas • Pub A Gramola • Entrada libre • Concierto expansivo con la presencia de Regueifesta y la Banda de Gramola.

Música en pubs
22 horas • Sala Moon • 3 euros • Brinkadelia.
22.30 horas • Ponte do Milenio (Meixonfrío) • Entrada libre • Concierto de Blue Riband.

Outono Códax Festival

Los gallegos Mad Martin Trio abrirán el concierto.

La Sala Capitol recibe a Hillbilly Moon Explosion

20.30 horas • Sala Capitol • 20/24 euros • El Outono Códax llega a Santiago con Hillbilly Moon Explosion, que estarán sobre el escenario acompañados de Daddy Long Legs, ambos considerados referencias internacionales del rock y del blues. Los suizos Hillbilly Moon Explosion mezclan en su sonido rockabilly, jam blues, beat, pop francés y otros estilos, que convierten su música en una mezcla explosiva. El videoclip de su tema *My love for evermore* lleva más de once millones de visitas en Internet, con decenas de versiones del tema.

Los gallegos Mad Martin Trio serán los encargados de abrir la noche con su potente rock con claras influencias rockabilly y de los clásicos de los años 50.

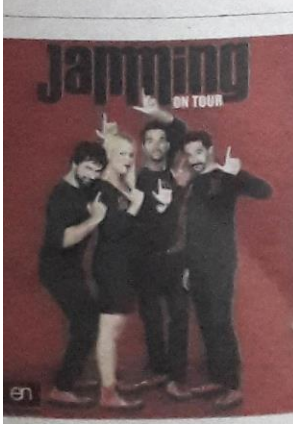

SANTIAGO DE COMPOSTELA
| AUDITORIO ABANCA |
SÁBADO 11 DE NOVIEMBRE A LAS 20:00 H

El espectáculo más divertido de Jamming Compañía Teatral, masde 1.000.000 de espectadorings,lo rompe en Madrid. Un show tremendamente original en el que cada actuación es única e irrepetible y se construye ante los ojos del público asistente. ¡Carcajadas aseguradas!

La Voz de Galicia

PARA TODOS LOS PÚBLICOS

redac.santiago@lavoz.es

Hemeroteca Hoy hace 20 años

La Escola Infantil de Padrón. SANDRA ALONSO

La guardería de Padrón abre sus puertas con 40 niños

1997 Cerca de cuarenta niños de la comarca del Sar de entre cuatro meses y tres años de edad estrenaron las instalaciones de la guardería municipal de Padrón, única existente en la zona. El centro fue inaugurado en septiembre por la conselleira de Familia, Manuela López Besteiro. Esta escuela infantil fue gestionada por un equipo de trabajo integrado por cuatro padronesas, seleccionadas entre otros ocho equipos. El horario de funcionamiento del centro se estableció desde las 7.30 a las 20.30 horas.

La comisión de gobierno adjudicó la gestión del centro al grupo número uno, compuesto por Montserrat Buceta Vázquez, Julia Pereiras Vigo y María José Cabo Vázquez, todas ellas vecinas del municipio. Tras formalizar el contrato con el Concello, abrieron la matrícula para los 39 niños ya preinscritos en el departamento de Servicios Sociales. La mayoría de los niños tenían un promedio de dos años, aunque el más joven contaba con solo cuatro meses.

Otros actos hoy

FEMINISMO

Ciclo de vídeos

19.00 horas • Auditorio de Galicia • Entrada libre • Ciclo *Alén dos xéneros*. Proyección de cuatro vídeos.

Caridade Valcourt

19.30 horas • Lila de Lilith • Entrada libre • Charla de Caridade Valcourt sobre *Feminismos haitianos*.

CHARLAS

Vicente Risco, dibujante

19.00 • Paraninfo USC • Entrada libre • El profesor y ensayista Carlos L. Bernárdez disertará sobre *Vicente Risco, o gran debuxante esquecido. Obra gráfica*.

Proxecto DIDAC

19.30 horas • DIDAC (Pérez Constanti, 12) • Entrada libre, previa inscripción • Conferencia de Carmela Montero sobre *O movemento renovador. Tradición e vangarda*, en el ciclo *Galicia. Un século de creación. 1916-2016*.

MÚSICA Y DANZA

O Leo Bate o Zoco

22.00 horas • Modus Vivendi • Entrada libre • Concierto de O Leo Bate o Zoco en el pub de la Praza Feixoo, 1.

Clase abierta

21.30 horas • BSdanza • Libre, previa inscripción • Taller de danza para principiantes. Nova de Abaixo, 16.

RadioVoz

Voces de Compostela 106.1 FM

De 10 a 12 horas

El magacín que conduce Alberto González informará de toda la actualidad de Santiago y su área metropolitana. Además, charlará con la edila Marta Lois, que presenta en Bruselas la campaña «En negro contra as violencias machistas». Asimismo, Manuel Collado contará cómo será la Regueifa de Ciencia, que se celebra a las 20 horas en la Facultade de Xornalismo, sobre ciencia e inmortalidad. La USC pone en marcha una nueva Olimpiada Solidaria de Estudio en las bibliotecas, y hablaremos de ello con Ernesto Gómez. También habrá espacio para Cineuropa y para la sección de las mascotas, Con Voz Animalia.

Cineuropa Hoy a las 20 horas

«La villa» arranca un noviembre de cine

Cineuropa escoge a uno de sus directores icónicos, Robert Guédiguian, para iniciar la edición número 31

Cineuropa ha escogido «La villa», de Robert Guédiguian, para abrir el festival.

Tres hermanos se reúnen en la casa familiar, en una pequeña bahía cerca de Marsella, para acompañar a su padre en sus últimos días. Se suceden las reflexiones sobre el fracaso de los sueños y los ideales, pero también sobre la necesidad de seguir luchando, de continuar construyendo un mundo mejor. Eso es *La villa*, el filme de Robert Guédiguian que dará inicio esta tarde a la edición número 31 de una cita ineludible en los noviembres compostelanos: el festival Cineuropa.

La cinta será proyectada durante la ceremonia de inauguración del festival, que comenzará a las 20 horas en el Teatro Principal y será conducida por su director, José Luis Losa. La entrada es gratuita, previa retirada de invitaciones en la taquilla del teatro. Tras *La villa*, será el turno de *The square*, de Ruben Östlund, Palma de oro en Cannes.

Será la apertura formal de un festival cuyos proyectores, sin embargo, estarán a pleno rendimiento desde las 17 horas. Porque no solo de Principal se nutre Cineuropa. El CGAC y la sede de Afundación estarán ofreciendo películas desde primera hora de la tarde. El centro de arte acogerá la primera sesión dedicada a la sección Novecento: o século das revolucións, mientras que Afundación exhibirá dos películas de culto: *Nubes de mayo*, de Nuri Bilge Ceylan y *Where the buffalo roam*. de Art Linson. A las 22.30, le tocará el turno al Salón Teatro, donde podrá verse *Geu-Hu (The day after)* de Honf Sang-soo.

La Real Filharmonía pone la música a «Carmen» y «Parodia de Carmen»

La Real Filharmonía de Galicia también participa en el festival de cine Cineuropa. Lo hará este jueves poniendo la música en directo a las películas *Carmen*, de Cecil B. DeMille y *Parodia de Carmen*, de Charles Chaplin. La cita es a las 20.30 horas en el Auditorio de Galicia. La batuta la llevará el director y compositor estadounidense Timothy Brock, un experto en cine mudo y autor de la música de *Parodia de Carmen*. Además, la Filharmonía contará con la colaboración como concertino de Teimuraz Janikashvili, principal violinista de la Orquestra Simfònica del Vallès.

La Real Filharmonía interpretará las partituras que el austríaco Hugo Riesenfeld realizó para *Carmen* (1915), una versión de la novela de Merimée con toques de la ópera de Bizet que relata la trágica pasión del oficial Don José por la gitana Carmen, que prefiere sin embargo al torero Escamillo. *Parodia de Carmen*, de Charles Chaplin, es precisamente esto, una parodia de la película de Cecil B. DeMille en la que el propio Chaplin interpreta a Darn Hosiery (Don José) y que cuenta además con el añadido de los amores entre Don Remendado y Frasquita.

Brock dirigirá la Filharmonía para las películas «Carmen» y «Parodia de Carmen».

Brock, que será quien dirija la orquesta, es una reconocida autoridad en la música de principios del siglo XX y en actuaciones en vivo de cine mudo, del que ha restaurado las partituras de las grandes obras maestras, especialmente las de Charles Chaplin. En 1998 le encomendaron la restauración de la música de *Tiempos Modernos* y desde entonces ha recuperado piezas de *Luces de la ciudad*, *La quimera del oro* y *El Circo*. Y en el año 2004 transcribió unas trece horas de composiciones inéditas de Chaplin. Como compositor ha escrito unas 60 obras. Casi una treintena son partituras originales para películas mudas.

Antes de la celebración del concierto, el público asistente podrá mantener una charla previa con el compositor Lucas Rei Ramos. La cita será a las 19.45, en la Sala Mozart del Auditorio de Galicia.

Festiva Titiribeira de Teo Entre los días 9 y 12

Doce funciones a cargo de ocho compañías

La Asociación Cultural Morreu o Demo, con el apoyo de la Deputación da Coruña y el Concello de Teo, celebrarán del 9 al 12 de este mes la segunda edición del «Festival Titiribeira. Olladas sobre os cristivos», que contará con doce funciones a cargo de ocho compañías diferentes y que se desarrollará en el municipio teense en el marco de la Feira Cabalar de San Martiño de Calo, que se organiza cada año en la Carballeira de Francos.

El festival, único en España especializado en marionetas tradicionales, contará este año con formaciones procedentes de toda la Península. Entre ellas, las gallegas Seisdedos Marionetas Tradicionais, Danthea Teatro, Viravolta Títeres y Títeres Alakrán, que compartirán cartel con el maestro catalán Eudald Ferré o la compañía portuguesa Mãozorra. Como gran novedad, este año el evento gana un cariz más internacional al invitar al maestro titiritero italiano Luca Ronga y a la compañía franco-hispana Pelele.

En la presentación del festival, el presidente de la Asociación Cultural Morreu o Demo, Anxo García, destacó la variedad de la programación y puso en valor las actividades complementarias que se han programado, como la proyección de la película «Dom Roberto» o la mesa redonda titulada «O patrimonio esquecido». También habrá exposiciones y talleres, para redondear la programación. Además, adelantó que la entidad cultural tiene la intención de continuar con este evento el año que viene y ya ha comenzado a planear la que será la tercera edición del Festival Titiribeira.

La compañía Danthea Teatro. SANTI M. AMIL

La Voz de Galicia

viernes

TEXTO: CARLOS CRESPO

17.00 y 20.30

MAYUMANÁ

Percusión a ritmo de Estopa

La compañía presenta *Rumba*, espectáculo que ha sido visto por más de 100.000 espectadores en Madrid y que tiene la música de Estopa como banda sonora.

HOY, MAÑANA Y DOMINGO. VIGO. AFUNDACIÓN. **DESDE 26,60 EUROS**

23.00

MORGAN

La revelación de este 2017

Ya no son solo la banda de Nina, la corista que acompaña a Quique González. Morgan se ha ganado a pulso un status propio en el negocio del rock de herencias negroides. No en vano han sido una de las gratificantes revelaciones de este 2017.

A CORUÑA. PLAYA CLUB. **15 EUROS**

22.00

OS DIPLOMÁTICOS

Estado alterado de conciencia

Lembran os de Monte Alto que na Mardi Gras lle entregaron a Arsenio Iglesias o seu primeiro disco, a el dedicado. Por iso, din, «é unha honra infinita» poder participar na celebración do 18 aniversario dunha sala «que é en si mesma un estado alterado de conciencia».

A CORUÑA. MARDI GRAS. **10 EUROS**

21.00

CASTAÑAZO ROCK

Green Valley, Terbutalina y Riot Propaganda en cartel

Además de los citados, Mafalda, Zoo, Chotokoeu, Gatillazo o The Skarnivals participan también en el último festival de dos días de este año en Galicia.

HOY Y MAÑANA. CHANTADA. MERCADO GANADERO. **ABONO: 34,40 EUROS**

sábado

22.30

VARGAS BLUES BAND

En España blues se escribe con uve de Vargas

Pocas personas han hecho más por el género en España que Javier Vargas. Desde sus inicios junto a Miguel Ríos a finales de los setenta hasta su último disco, *Cambalache & bronca* (2017) en el que se permite hasta un guiño al tango.

HOY. A CORUÑA. FÓRUM. **15 EUROS**
MAÑANA. CANGAS. SALASÓN. **15 EUROS**

22.00

IGLOO

Aquellos maravillosos daños

Con dos *sold outs* en casa (Caldas de Reis) arrancaron Igloo la gira de presentación de su nuevo y esperado trabajo, *Aquellos maravillosos daños*, el sexto disco de la banda, en el que se muestran mucho más íntimos y cercanos. La tercera escala de la gira será mañana en Vigo.

VIGO. LA FÁBRICA DE CHOCOLATE. **7 EUROS**

22.00

LA M.O.D.A.

Maravilloso grupo de culto

Hay grupos que se sienten tan cómodos en la serie B que da la sensación de que incluso rehúyen el éxito masivo. La Maravillosa Orquesta del Alcohol es uno de ellos y el giro dado en su *Salvavida (de las balas perdidas)* acredita la teoría.

HOY. VIGO. MÁSTER. **16 EUROS**
MAÑANA. SANTIAGO. CAPITOL. **16 EUROS**

20.30

RAPHAEL

Otra gran noche

Y van... El de Linares parece haberle cogido gusto a los escenarios gallegos y, haciendo honor al título de su gira, *Loco por cantar*, retorna por estas tierras. Esta vez a Santiago. A lo largo de las casi tres horas de concierto que se anuncian Raphael repasará sus grandes éxitos al tiempo que prestará especial atención a *Infinitos Bailes*, su último trabajo, en el que incluye una colección de temas inéditos que músicos como Dani Martín, Manuel Carrasco, Vanesa Martín, Iván Ferreiro, Vega o Mikel Izal han escrito expresamente para él.

SANTIAGO. PALACIO DE CONGRESOS Y EXPOSICIONES. **DESDE 52,90 EUROS**

10.00

TITIRIBERIA

El festival del títere tradicional

En su segunda edición el único festival de España especializado en títeres tradicionales presenta a las compañías gallegas Seisdedos, Danthea, Viravolta y Alakrán junto al catalán Eudald Ferré, los portugueses Mãozorra, el italiano Luca Ronga y los franceses Pelele.

HOY, MAÑANA Y EL DOMINGO. TEO. FEIRA CABALAR DE FRANCOS. **GRATUITO**

elCorreoGallego

Pasabodeghas con enología, juegos y lírica desde Vedra

Concurrida Ruta Gaiteira por las bodegas ayer con 16 grupos // Hoy habrá xantar y foliada

Una de las actividades, en este caso, los juegos populares de la Adega de López, ayer dentro del Pasabodeghas. Foto S.C.

M. OUTEIRO
Vedra

La cultural San Campio de San Miguel de Sarandón, Vedra, la ha vuelto a liar con una nueva edición de su tradicional Pasabodeghas dentro del Espazo Activo da Ulla. Así, ayer lograba reunir a nada menos que 16 grupos en su Ruta Gaiteira, más actividades infantiles y conciertos, mientras que hoy habrá xantar típico y distintas actuaciones con la enología como bandera.

Según aportaba la organización, el Pasabodeghas incluye un programa de actividades por siete bodegas locales, que son Pepe da Pedreira, la de López, González, de Bouzón, de Cabaleiro, la bodega de Manolo de Casimiro y la de Picanes. Allí, y además de deleitarse con los mejores caldos de la comarca y deliciosas tapas, los ruteros podrán disfrutar, respectivamente, de muestras, juegos populares, fotomatón, exposición, trajes tradicionales gallegos, actividad divulgativa sobre el textil y más exposiciones con Berenguela.

Tras la sesión vermú dominical de A Gaita de Sarandón habrá una comida popular

Exposiciones, trajes tradicionales y un 'photocall' en los siete locales participantes

Es importante señalar que la organización ha dispuesto un *pack pasabodeghas*, con jarra de degustación y posibilidad de probar las deliciosas tapas que ofrece cada una de las bodegas por solo diez euros. La jornada de ayer terminaba, tras la Subida Ghaiteira de Os Fondaos do Pifaro, con los conciertos de Airiños da Freba, Brinkadelia Troupe y Skama la Rede, llegados desde el vecino Principado de Asturias con su ritmo total.

La improba labor de la organización de cara a promocionar a los furanchos locales –para lo cual también pusieron en marcha un tren turístico– terminará hoy con una sesión vermú amenizada por A gaita de Sarandón y xantar familiar a base de empanada de setas, carne ao caldeiro y postre. Por su parte, Os Laxeiriños, Dedaleiras, y el grupo de baile Campiños –sin olvidar la actuación de Peter Punk– se encargarán de la foliada desde las 17.00 horas. El buen tiempo, además, garantiza la troula.

Titiriberia vai organizar catro xornadas de actuacións en Teo

Desenvolverase dende o 9 ao 12 de novembro, inclúen charlas e van recalar o 11 na feira cabalar de Francos

Teo. O festival Titiriberia. Olladas sobre os cristovos, organizado pola Asociación Cultural Morreu o Demo co apoio da Deputación da Coruña e o Concello de Teo, celebrará a súa segunda edición entre o xoves 9 e o domingo 12 de novembro. Deste xeito, o festival –que incrementa a súa duración ao longo de catro xornadas– coincidirá coa celebración da Feira Cabalar de San Martiño de Calo na Carballeira de Francos, recuperando así esta histórica feira como un espazo para os títeres tradicionais.

Con este obxectivo, Titiriberia ten previsto instalar unha barraca na Feira de Francos o sábado 11 de novembro na que actuarán compañías galegas como Títeres Alakrán ou Seisdedos Marionetas Tradicionais e formacións portugesas como Mãozorra. Así, Titiriberia conectará coa tradición dos titiriteiros europeos que durante séculos percorreron o continente de feira en feira para achegar diversión e espectáculo.

Estas actuacións enmárcanse na programación dun Titiriberia que neste ano contará coa participación de compañías galegas (Títeres Alakrán, Danthea, Viravolta Teatro, Seisdedos, Marionetas Tradicionais), portuguesas (Maozorra) ou mestres titiriteiros cataláns (Eudald Ferré) e vascos (Felipe Ganduño). Ademais, o programa desta segunda edición incluirá dende exposicións a mesas redondas, proxeccións e obradoiros, sen esquencer as funcións dirixidas cara ós escolares.

As actividades estenderanse así por diferentes espazos do concello e están dirixidas tanto ao público familiar coma o xeral, incluíndo a todas aquelas persoas que de xeito directo (manipuladores, compañías, distribuidores) ou indirecto (programadores, intérpretes, artistas plásticos, educadores) atopan cos monicreques no seu desenvolvemento profesional. Titiriberia é o único festival do Estado especializado en exclusiva en recuperar e difundir a longa tradición dos títeres tradicionais. Cómpre lembrar que o teatro popular de títeres estivo presente en feiras, festas e prazas das vilas e cidades até ben entrado o século XX. Pola súa banda, a Asociación Cultural Morreu o Demo constituíuse a finais de 2012 co propósito de recuperar e dar a coñecer o patrimonio do títere enxebre que, ao igual que outras expresións da cultura popular, ficaba no esquecemento. **M. OUTEIRO**

Refor Más
¡Hay toldos que cambian tu espacio, tu casa, tu vida!
Podrás verlo tú mismo en la feria REFOR MÁS
el 27, 28 y 29 de octubre en EXPOCoruña
¿Nos vemos? ¡Búscanos en la zona B!
TGM
TOLDOS GÓMEZ

O Festival Titiribiteira recupera a Feira como espazo para os títeres tradicionais

NA SEGUNDA EDICIÓN, O DÍA FORTE SERÁ MAÑÁ CON VARIAS ACTUACIÓNS NA PROPIA CARBALLEIRA

Ao redor da celebración da Feira Cabalar de San Martiño, en Teo celebrarase a segunda edición de "O festival Titiriberia. Olladas sobre os cristovos", organizado pola Asociación Cultural Morreu o Demo, co apoio da Deputación da Coruña e o Concello. O festival, único no estado especializado en exclusiva en recuperar e difundir a longa tradición dos títeres tradicionais, arrancou onte e irá ata o domingo, aumentando o número de xornadas para coincidir coa celebración da Carballeira de Francos, recuperando así esta histórica feira como un espazo para os títeres tradicionais.

Con este obxectivo, Titiriberia instalará unha barraca na Feira de Francos mañá, na que actuarán compañías galegas como Títeres Alakrán ou Seisdedos Marionetas Tradicionais e formacións portugesas como Mãozorra. Desta forma, Titiriberia conectará coa tradición dos titiriteiros europeos que durante séculos percorreron o continente de feira en feira para achegar diversión e espectáculo.

Todas as actuacións enmárcanse na programación dun Titiriberia que nesta edición conta coa participación de compañías galegas (Títeres Alakrán, Danthea, Viravolta Teatro, Seisdedos Marionetas Tradicionais), portuguesas (Maozorra) ou mestres titiriteiros cataláns (Eudald Ferré) e vascos (Felipe Ganduño). Ademais, o programa desta inclúe tamén exposicións, mesas redondas, proxeccións, obradoiros e funcións escolares.

As actividades estenderanse así por diferentes espazos do concello e están dirixidas tanto ao público familiar coma o xeral, incluíndo a todas aquelas persoas que de xeito directo (manipuladores, compañías, distribuidores) ou indirecto (programadores, intérpretes, artistas plásticos, educadores) atopan cos monicreques no seu desenvolvemento profesional.

OBRAS. Trala xornada de onte, hoxe o mestre de luva napolitana Luca Ronga ofrecerá dous pases da súa montaxe *Le guarattelle di Pulcinella* ás 11.30 horas no IES de Cacheiras e ás 18.30 horas no Auditorio para o público xeral. Mañá actuarán na barraca instalada na Feira as compañías galegas Títeres Alakrán ou Seisdedos Marionetas Tradicionais e a formación lusa Mãozorra. Mentres, o domingo, Mãozorra interpretará *O Caçador* ás 12.30 horas no Auditorio e ás 20.30 horas, no Local Social da Pontevella, Danthea Teatro representará *O espello de Francisquiña*.

BRAIS SILVER/TEO

Trátase do único festival especializado en exclusiva en recuperar e difundir a longa tradición dos títeres tradicionais. *Foto: Concello de Teo*

FRANCOS 11 NOVEMBRO

ALFONSO MAMBIS
Pulpería ambulante
T. 658 892 844
Cortinallas, s/n - Campaña - Valga (Pontevedra)

Juan Guerra PULPERÍA
• BAR
• ULTRAMARINOS
• PULPERÍA
• CARPINTERÍA
- Romerías
- Banquetes
- Primeiras Comunións
- Bautizos
- Viños do Ulla e Barrantes
T. 981 503 054 • M. 639 818 025
Vedra (A Coruña) • www.pulperiaguerra.com

CLÍNICA DENTAL
Dr. JOSÉ MANUEL ALONSO VILA
Dra. Mª AURORA GÓMEZ ABELLÁS
Pontevea - T. 981 809 591 - Cacheiras
T. 981 807 592 - Teo - A Coruña

CANALON SANTIAGO
FALSOS TECHOS DE ALUMINIO
Y VALLAS DE ALUMINIO
PARA CIERRES
www.canalonessantiago.es Travesía de balcaide, 30. Calo - Teo 609 718 256 - 981 548 173

FUNERARIA MARCELINO
El mejor servicio al mejor precio
TODA CLASE DE SERVICIOS FUNEBRES
Esquelas - Radio - Prensa - Flores
Inscripción de lápidas - Aniversarios
Servicios a particulares, cofradías y asegurados de cualquier compañía
CALIDAD Y SERIEDAD
www.funerariamarcelino.com
TEL. 24 HORAS: 981 88 33 56 • M. 629 55 92 05 - 629 54 27 57

Pscalvo
A Pedreira, 22 - Calo
Teo (A Coruña)
T. 650 377 779
DISTRIBUIDOR ASTURIANA LARSA

Restaurante Casa Rural
Parada D Francos
Rúa de Francos, 43 - Teo - T. 981 538 004

Cierto Blanco
restaurante
www.ciertoblanco.com
Tfls. 981 548 383 - 981 548 338
M. 619 110 232
info@ciertoblanco.com
Aldea Amenaira, 17 - Teo (A Coruña)
Carretera Nacional 550, km. 71 (A Coruña)
COCINA TRADICIONAL GALLEGA
tenemos caza

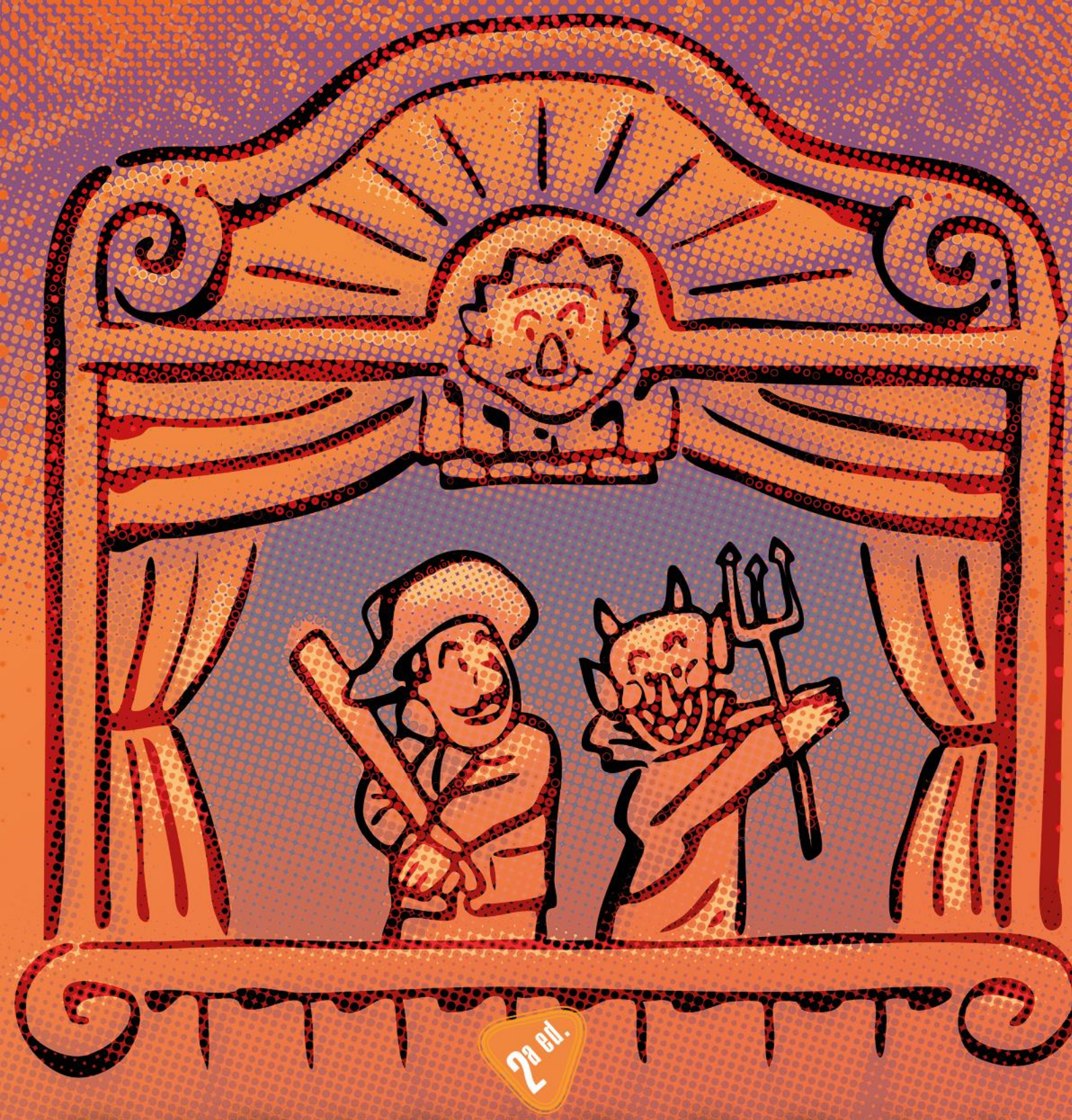

2ª ed.

TITIRIBERIA

OLLADAS SOBRE OS CRISTOVOS

TEO, DO **9** AO **12** DE **NOVEMBRO - 2017**

morreu demo

CONCELLO DE TEO

Deputación DA CORUÑA